МОНГОЛ УЛСЫН ЗАСГИЙН ГАЗАР
УУЛ УУРХАЙ ХҮНД ҮЙЛДВЭРИЙН ЯАМ

Australian Aid

AMEP
Australia Mongolia Extractives Program

Хүн бүр тантай адилхан

ОНЦГОЙ ӨВӨРМӨЦ ХОСГҮЙ

гэдгийг хүлээн зөвшөөрч, нэг нэгнээ ойлгож, хүндэтгэхээс

ХҮНИЙ ЭРХ эхэлнэ.

Хүнийг үндэс, угсаа, хэл, арьсны өнгө, нас, хүйс, нийгмийн гарал, байдал, хөрөнгө чинээ, эрхэлсэн ажил, албан тушаал, шашин шүтлэг, үзэл бодол, боловсролоор нь ялгаварлан гадуурхаж үл болно...

/Монгол Улсын Үндсэн хуулиас.../

ХҮНИЙ ЭРХ нь бидний оршин буйн үндэс, амьдралын утга учир, бүхнийг өөрийнхөөрөө мэдэрч, илэрхийлэх БОЛОМЖ юм.

ЭРДЭС БАЯЛГИЙН САЛБАРЫН ХҮНИЙ ЭРХ, ЖЕНДЭРИЙН ЦАХИМ СУРГАЛТЫН ХӨТӨЛБӨР

Монгол Улс, Австрали Улсын Засгийн газар хамтран "Австрали Монголын Эрдэс баялгийн салбарын хамтын ажиллагааны хөтөлбөр (АМЕП 2)"-ийг хэрэгжүүлж байна. АМЕП 2 хөтөлбөрийг Австралийн Гадаад хэрэг, худалдааны яам (Австралийн тусламжийн хөтөлбөр) санхүүжүүлж, Адам Смит Интернэйшнл зөвлөх компани хэрэгжүүлж байна. Агуулгыг "ЭРДЭС БАЯЛАГ-ЭМЭГТЭЙЧҮҮДИЙН ХОЛБОО" ТББ-ын зөвлөхүүдийн баг боловсруулав.

www.wams.mn
women.mrm@gmail.com
https://www.facebook.com/WomenInMineralSectorMongolia
@women_mining

Намайг уншуулна уу

МОНГОЛ УЛСЫН ЗАСГИЙН ГАЗАР
УУЛ УУРХАЙ ХҮНД ҮЙЛДВЭРИЙН ЯАМ

Australian Aid

AMEP
Australia Mongolia Extractives Program

Хуучинсаг итгэл үнэмшил, хэвшмэл сэтгэлгээнээс салах ганц арга нь

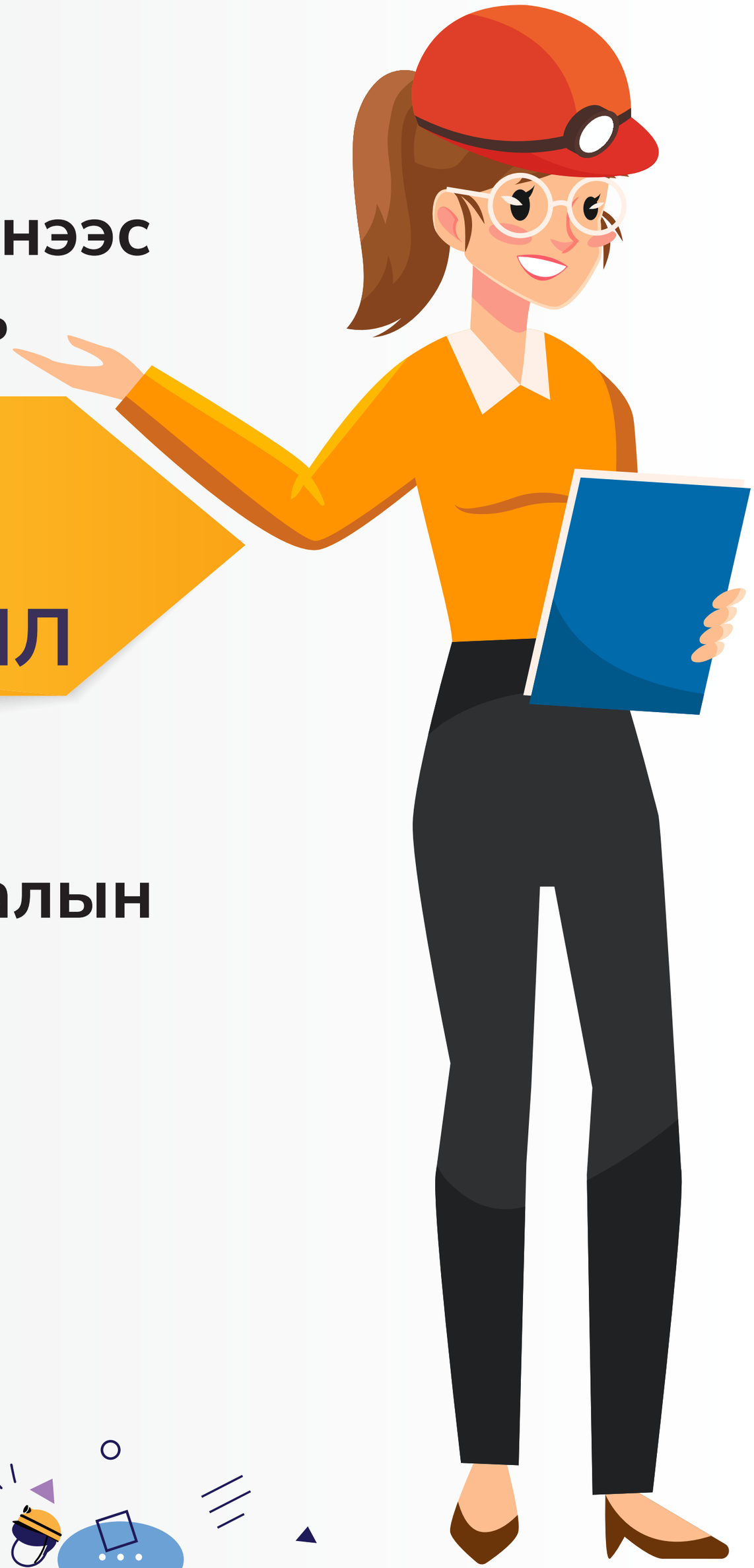

ШИНЭ ИТГЭЛ ҮНЭМШИЛ

бий болгох, тэдгээрийг амьдралын хэвшил, дадал зуршилдаа нэвтрүүлэх юм.

ЭРДЭС БАЯЛГИЙН САЛБАРЫН ХҮНИЙ ЭРХ, ЖЕНДЭРИЙН ЦАХИМ СУРГАЛТЫН ХӨТӨЛБӨР

Монгол Улс, Австрали Улсын Засгийн газар хамтран "Австрали Монголын Эрдэс баялгийн салбарын хамтын ажиллагааны хөтөлбөр (АМЕП 2)"-ийг хэрэгжүүлж байна. АМЕП 2 хөтөлбөрийг Австралийн Гадаад хэрэг, худалдааны яам (Австралийн тусламжийн хөтөлбөр) санхүүжүүлж, Адам Смит Интернэйшнл зөвлөх компани хэрэгжүүлж байна. Агуулгыг "ЭРДЭС БАЯЛАГ-ЭМЭГТЭЙЧҮҮДИЙН ХОЛБОО" ТББ-ын зөвлөхүүдийн баг боловсруулав.

www.wams.mn
women.mrm@gmail.com
https://www.facebook.com/WomenInMineralSectorMongolia
@women_mining

Намайг уншуулна уу

МОНГОЛ УЛСЫН ЗАСГИЙН ГАЗАР
УУЛ УУРХАЙ ХҮНД ҮЙЛДВЭРИЙН ЯАМ

Australian Aid

AMEP
Australia Mongolia Extractives Program

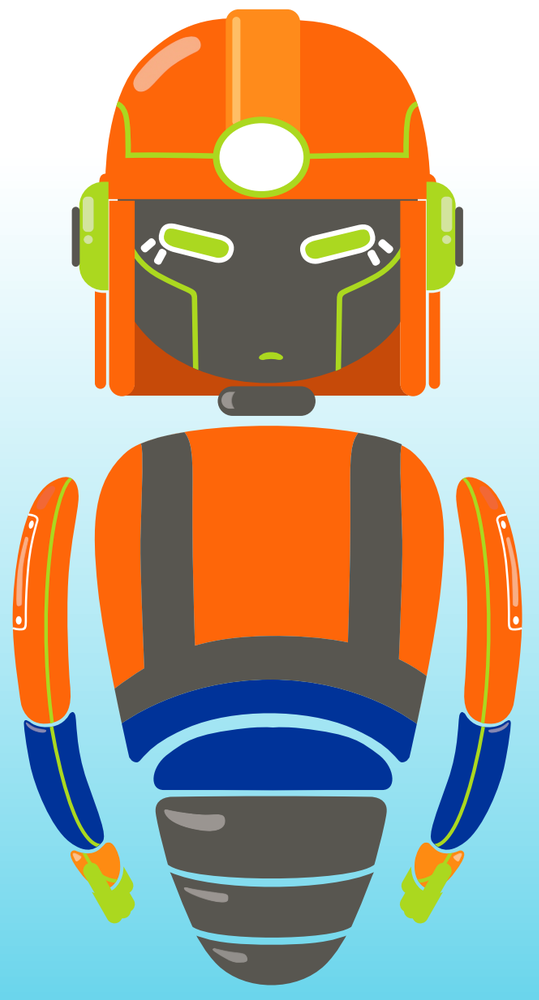

Хүний эрх, жендэрийн
зөрчлийг шийдвэрлэх гарц нь
ХАМТЫН АЖИЛЛАГАА

Харин хамтын
ажиллагааг хүн бүрд
ТЭГШ БОЛОМЖ
олгох замаар бүрдүүлнэ.

ЭРДЭС БАЯЛГИЙН САЛБАРЫН ХҮНИЙ ЭРХ, ЖЕНДЭРИЙН ЦАХИМ СУРГАЛТЫН ХӨТӨЛБӨР

Монгол Улс, Австрали Улсын Засгийн газар хамтран "Австрали Монголын Эрдэс баялгийн салбарын хамтын ажиллагааны хөтөлбөр (АМЕП 2)"-ийг хэрэгжүүлж байна. АМЕП 2 хөтөлбөрийг Австралийн Гадаад хэрэг, худалдааны яам (Австралийн тусламжийн хөтөлбөр) санхүүжүүлж, Адам Смит Интернэйшнл зөвлөх компани хэрэгжүүлж байна. Агуулгыг "ЭРДЭС БАЯЛАГ-ЭМЭГТЭЙЧҮҮДИЙН ХОЛБОО" ТББ-ын зөвлөхүүдийн баг боловсруулав.

www.wams.mn
women.mrm@gmail.com
https://www.facebook.com/WomenInMineralSectorMongolia
@women_mining

Намайг уншуулна уу

МОНГОЛ УЛСЫН ЗАСГИЙН ГАЗАР
УУЛ УУРХАЙ ХҮНД ҮЙЛДВЭРИЙН ЯАМ

Australian Aid

AMEP
Australia Mongolia Extractives Program

Ганц хүний мэдлэг үргэлж хязгаарлагдмал байдаг.

Мэдлэг дутмаг байдлыг зөвхөн

ХАМТЫН АЖИЛЛАГАА

← • • • → л нөхөж чадна.

ЭРДЭС БАЯЛГИЙН САЛБАРЫН ХҮНИЙ ЭРХ, ЖЕНДЭРИЙН ЦАХИМ СУРГАЛТЫН ХӨТӨЛБӨР

Монгол Улс, Австрали Улсын Засгийн газар хамтран "Австрали Монголын Эрдэс баялгийн салбарын хамтын ажиллагааны хөтөлбөр (АМЕП 2)"-ийг хэрэгжүүлж байна. АМЕП 2 хөтөлбөрийг Австралийн Гадаад хэрэг, худалдааны яам (Австралийн тусламжийн хөтөлбөр) санхүүжүүлж, Адам Смит Интернэйшнл зөвлөх компани хэрэгжүүлж байна. Агуулгыг "ЭРДЭС БАЯЛАГ-ЭМЭГТЭЙЧҮҮДИЙН ХОЛБОО" ТББ-ын зөвлөхүүдийн баг боловсруулав.

www.wams.mn
women.mrm@gmail.com
https://www.facebook.com/WomenInMineralSectorMongolia
@women_mining

Намайг уншуулна уу

МОНГОЛ УЛСЫН ЗАСГИЙН ГАЗАР
УУЛ УУРХАЙ ХҮНД ҮЙЛДВЭРИЙН ЯАМ

Australian Aid

AMEP
Australia Mongolia Extractives Program

ЭРДЭС БАЯЛГИЙН САЛБАРЫН ХҮНИЙ ЭРХ, ЖЕНДЭРИЙН ЦАХИМ СУРГАЛТЫН ХӨТӨЛБӨР

Монгол Улс, Австрали Улсын Засгийн газар хамтран "Австрали Монголын Эрдэс баялгийн салбарын хамтын ажиллагааны хөтөлбөр (АМЕП 2)"-ийг хэрэгжүүлж байна. АМЕП 2 хөтөлбөрийг Австралийн Гадаад хэрэг, худалдааны яам (Австралийн тусламжийн хөтөлбөр) санхүүжүүлж, Адам Смит Интернэйшнл зөвлөх компани хэрэгжүүлж байна. Агуулгыг "ЭРДЭС БАЯЛАГ-ЭМЭГТЭЙЧҮҮДИЙН ХОЛБОО" ТББ-ын зөвлөхүүдийн баг боловсруулав.

www.wams.mn
women.mrm@gmail.com
https://www.facebook.com/WomenInMineralSectorMongolia
@women_mining

Намайг уншуулна уу

МОНГОЛ УЛСЫН ЗАСГИЙН ГАЗАР
УУЛ УУРХАЙ ХҮНД ҮЙЛДВЭРИЙН ЯАМ

Australian Aid

AMEP
Australia Mongolia Extractives Program

Хүний эрхийн асуудлыг шийдэхдээ ОРОЛЦОГЧ ТАЛУУДЫГ бүрэн байлцуулах шаардлагатай.

Компанийн үйл ажиллагаа сайжрахын хэрээр оролцогч талуудад ч бодит ҮР ӨГӨӨЖ мэдрэгдэх учиртай.

ОЛОН НИЙТИЙН ЧАДАВХЫГ БЭХЖҮҮЛЭХИЙН ТУЛД:

- Нээлттэй яриа өрнүүлэх
- Санал хүсэлтийг нь сонсох
- Гомдол барагдуулах үйл явцаа тодорхой болгох

>>> **ХЭРЭГТЭЙ**

ҮР ДҮНД нь хүний эрхийн зөрчил, маргааныг оролцогч талуудын хамтын санал санаачилгаар, эв зүйтэй шийдвэрлэж, харилцан өгөөжтэй, хамтран ажиллах боломж бүрдэнэ.

ЭРДЭС БАЯЛГИЙН САЛБАРЫН ХҮНИЙ ЭРХ, ЖЕНДЭРИЙН ЦАХИМ СУРГАЛТЫН ХӨТӨЛБӨР

Монгол Улс, Австрали Улсын Засгийн газар хамтран "Австрали Монголын Эрдэс баялгийн салбарын хамтын ажиллагааны хөтөлбөр (АМЕП 2)"-ийг хэрэгжүүлж байна. АМЕП 2 хөтөлбөрийг Австралийн Гадаад хэрэг, худалдааны яам (Австралийн тусламжийн хөтөлбөр) санхүүжүүлж, Адам Смит Интернэйшнл зөвлөх компани хэрэгжүүлж байна. Агуулгыг "ЭРДЭС БАЯЛАГ-ЭМЭГТЭЙЧҮҮДИЙН ХОЛБОО" ТББ-ын зөвлөхүүдийн баг боловсруулав.

www.wams.mn
women.mrm@gmail.com
https://www.facebook.com/WomenInMineralSectorMongolia
@women_mining

Намайг уншуулна уу

МОНГОЛ УЛСЫН ЗАСГИЙН ГАЗАР
УУЛ УУРХАЙ ХҮНД ҮЙЛДВЭРИЙН ЯАМ

Australian Aid

AMEP
Australia Mongolia Extractives Program

Асуудал

Миний нэр Навчаа. Ханийг минь Болд гэдэг. Уурхайд ээлжээр ажиллаад давгүй цалин хөлс авдаг. Бид боломжийн амьдардаг. Гэвч, сүүлийн үед нөхөр маань ээлжийн ажлаасаа бууж ирээд намайг болон хүүгээ хашгирч загнадаг, тэр байтугай үе үе гар хүрэх болсон. Хүү маань ааваасаа айдаг.

Намайг Болд гэдэг. Навчаагийн нөхөр. Сүүлийн үед эхнэр миний уурыг хүргээд, байнга хэрэлдэх болсон. Заримдаа өөрийн мэдэлгүй гар хүрчихдэг. Уурласан үедээ хүүгээ ч загнадаг. Гэр бүлийн амьдралд иймэрхүү зүйл байж л байдаг.

Намайг Хуягаа гэдэг. Болдтой хамт ажилладаг. Бид хоёр ээлжийн 14 хоногоо дуусмагц, хамтдаа сайхан ууж аваад, гэртээ харьдгаадаг. Тэрнээс болж ааш зан нь өөрчлөгдөнө гэж байхгүй. Ажлынхаа ядаргааг тайлж, ууж, идэх нь эрчүүдийн хувьд байдаг л зүйл.

Би Болдын ажилладаг уурхайн хүний нөөцийн мэргэжилтэн. Хүчирхийллийг муу хүмүүс л үйлддэг. Гэтэл Болд манай уурхайн тэргүүний уурхайчин, сайн оператор. Ер нь гэр бүлийн асуудал байгууллагад хамаагүй.

Би уурхайн захирал. Надад гэр бүлийн хүчирхийлэл гэх мэт жижиг асуудалтай зууралдах зав байхгүй! Эр эмийн хооронд илжиг бүү жороол гэдэг дээ.

Өөрчлөлт, нөлөөлөл

Миний нэр Навчаа. Хань минь намайг ойлгож, хүндэлдэг болсон. Бид асуудал, бэрхшээлээ хамтдаа ярилцаж шийддэг. Ээж, аав нь сайхан харилцаатай байхаар хүү маань ч баяр баясгалантай, цовоо сэргэлэн байдаг.

Намайг Болд гэдэг. Навчаагийн нөхөр. Би архи амсахаа больж, уур бухимдлаа эхнэр хүүхдэдээ гаргахаа больсон. Уурлаж бухимдсан ч хэн нэгэн рүү гар далайна гэдэг байж боломгүй зүйл гэдгийг бүрэн ухаарсан. Одоо манай гэр бүл тайван, дулаан уур амьсгалтай болж, хүү маань ч хичээлдээ сайжирсан.

Би Болдтой хамт ажилладаг найз нь. Намайг Хуягаа гэдэг. Бид ээлжийн ажлаа дуусгаад хааяа хамтдаа алжаалаа тайлдаг. Гэхдээ архи, дарснаас хол агаар салхинд гарах дуртай. Бүгд л хайртай гэр бүл рүүгээ яарцгаадаг болохоор гашуун ундаанаас татгалзаж, эрүүл саруул байхыг нэг нэгэндээ захиж зөвлөдөг дөө.

Би Болдын ажилладаг уурхайн хүний нөөцийн мэргэжилтэн. Бид уурхайчдадаа хүчирхийлэл, БЗХӨ, архидалт, эрүүл мэнд зэрэг нь хоорондоо холбоотой болох талаар өглөөний цугларалт, яриагаар байнга сануулдаг. Түүнчлэн уурхайчдаа Хүний эрх, жендэрийн мэдлэг олгох сургалтад бүрэн хамруулсан. Одоо манай хамт олон хүчирхийллээс ангид байхын давуу талыг ойлгож мэдсэн.

Би уурхайн захирал. Манай хамт олон хүчирхийллийг огт тэвчдэггүй. Бид хүчирхийллийн ямар ч хэлбэрийг үл тэвчих тухай бодлого журамдаа оруулсан. Түүнчлэн Хүний эрх, жендэрийн мэдлэг олгох сургалтад хамрагдаж, бүхий л түвшинд хамтын ажиллагааг эрхэмлэж байна.

ЭРДЭС БАЯЛГИЙН САЛБАРЫН ХҮНИЙ ЭРХ, ЖЕНДЭРИЙН ЦАХИМ СУРГАЛТЫН ХӨТӨЛБӨР

Монгол Улс, Австрали Улсын Засгийн газар хамтран "Австрали Монголын Эрдэс баялгийн салбарын хамтын ажиллагааны хөтөлбөр (АМЕП 2)"-ийг хэрэгжүүлж байна. АМЕП 2 хөтөлбөрийг Австралийн Гадаад хэрэг, худалдааны яам (Австралийн тусламжийн хөтөлбөр) санхүүжүүлж, Адам Смит Интернэйшнл зөвлөх компани хэрэгжүүлж байна. Агуулгыг "ЭРДЭС БАЯЛАГ-ЭМЭГТЭЙЧҮҮДИЙН ХОЛБОО" ТББ-ын зөвлөхүүдийн баг боловсруулав.

www.wams.mn
women.mrm@gmail.com
https://www.facebook.com/WomenInMineralSectorMongolia
@women_mining

Намайг уншуулна уу

МОНГОЛ УЛСЫН ЗАСГИЙН ГАЗАР
УУЛ УУРХАЙ ХҮНД ҮЙЛДВЭРИЙН ЯАМ

Australian Aid

AMEP
Australia Mongolia Extractives Program

ХУУЛЬ ХЭР ХЭРЭГЖДЭГ ВЭ?

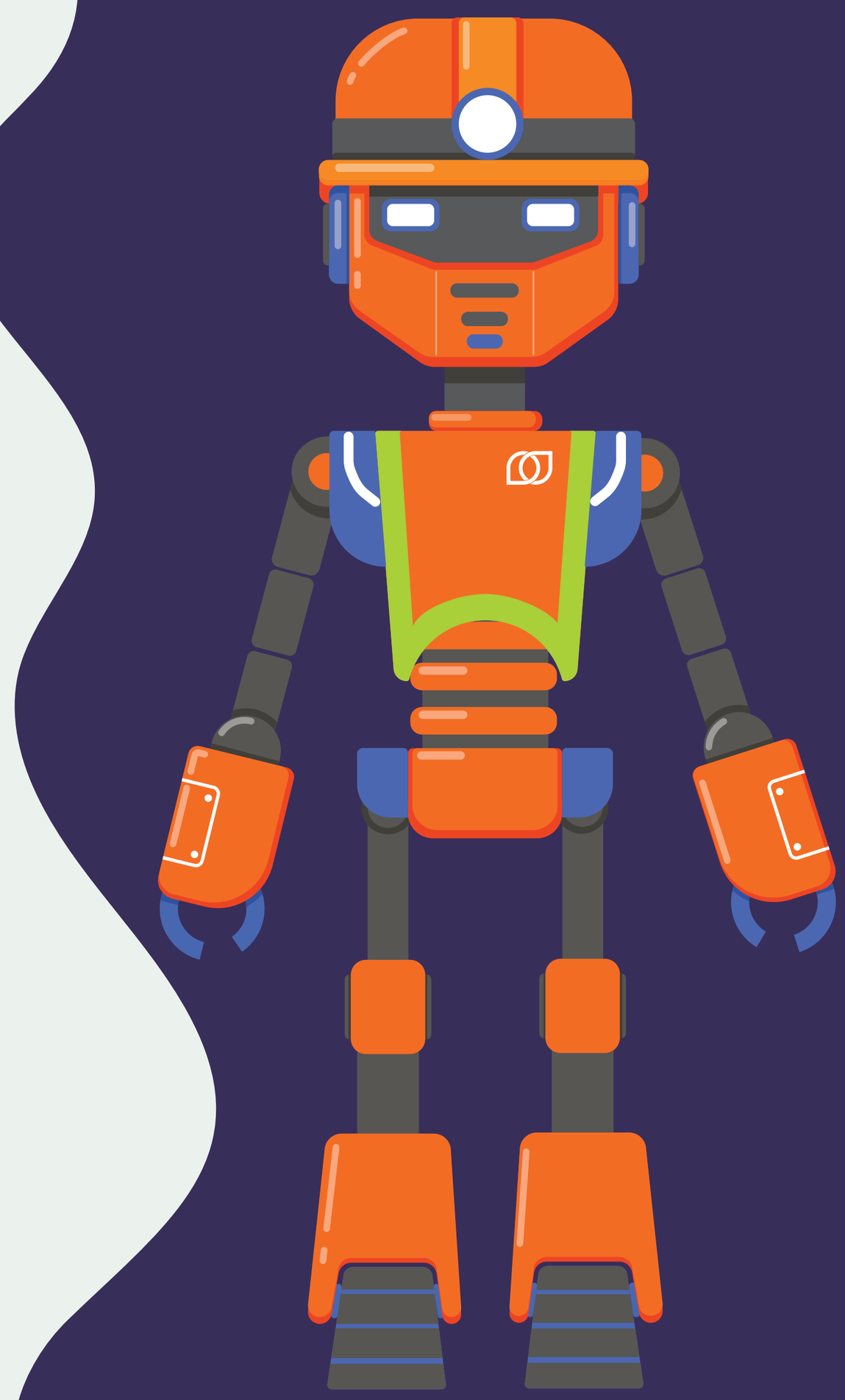

Нийтээрээ хүлээн зөвшөөрөх ёс зүйн хэм хэмжээ бүхий нийгмийн дэг жаяг төлөвшсөн орчинд “Хуулиа мөрд” гэж хэлэхгүй байсан ч хуулийн хэм хэмжээ тогтсон байдаг.

Түүнтэй адил байгууллагын соёл төлөвшсөн, хүний эрх, жендэрийн үзэл баримтлалыг бодлого, үйл ажиллагаандаа тусгасан бол тухайн байгууллагад “ХУУЛЬ ХЭРЭГЖИЖ БАЙНА” гэсэн үг.

ЭРДЭС БАЯЛГИЙН САЛБАРЫН ХҮНИЙ ЭРХ, ЖЕНДЭРИЙН ЦАХИМ СУРГАЛТЫН ХӨТӨЛБӨР

Монгол Улс, Австрали Улсын Засгийн газар хамтран “Австрали Монголын Эрдэс баялгийн салбарын хамтын ажиллагааны хөтөлбөр (АМЕП 2)”-ийг хэрэгжүүлж байна. АМЕП 2 хөтөлбөрийг Австралийн Гадаад хэрэг, худалдааны яам (Австралийн тусламжийн хөтөлбөр) санхүүжүүлж, Адам Смит Интернэйшнл зөвлөх компани хэрэгжүүлж байна. Агуулгыг "ЭРДЭС БАЯЛАГ-ЭМЭГТЭЙЧҮҮДИЙН ХОЛБОО" ТББ-ын зөвлөхүүдийн баг боловсруулав.

www.wams.mn
women.mrm@gmail.com
https://www.facebook.com/WomenInMineralSectorMongolia
@women_mining

Намайг уншуулна уу

МОНГОЛ УЛСЫН ЗАСГИЙН ГАЗАР
УУЛ УУРХАЙ ХҮНД ҮЙЛДВЭРИЙН ЯАМ

Australian Aid

AMEP
Australia Mongolia Extractives Program

Танай байгууллага хуулийг сорчлон, үзэмжээрээ хэрэгжүүлдэг юм биш биз?

Хэрэв шаардлагатай зарим хууль танай байгууллагад огт хэрэгжихгүй байвал

“ХУУЛИА ДАГАЖ МӨРДӨХИЙГ ШААРДАХ ЭРХ” ажилтан танд бий.

ЭРДЭС БАЯЛГИЙН САЛБАРЫН ХҮНИЙ ЭРХ, ЖЕНДЭРИЙН ЦАХИМ СУРГАЛТЫН ХӨТӨЛБӨР

Монгол Улс, Австрали Улсын Засгийн газар хамтран “Австрали Монголын Эрдэс баялгийн салбарын хамтын ажиллагааны хөтөлбөр (АМЕП 2)”-ийг хэрэгжүүлж байна. АМЕП 2 хөтөлбөрийг Австралийн Гадаад хэрэг, худалдааны яам (Австралийн тусламжийн хөтөлбөр) санхүүжүүлж, Адам Смит Интернэйшнл зөвлөх компани хэрэгжүүлж байна. Агуулгыг "ЭРДЭС БАЯЛАГ-ЭМЭГТЭЙЧҮҮДИЙН ХОЛБОО" ТББ-ын зөвлөхүүдийн баг боловсруулав.

www.wams.mn
women.mrm@gmail.com
https://www.facebook.com/WomenInMineralSectorMongolia
@women_mining

Намайг уншуулна уу

МОНГОЛ УЛСЫН ЗАСГИЙН ГАЗАР
УУЛ УУРХАЙ ХҮНД ҮЙЛДВЭРИЙН ЯАМ

Australian Aid

AMEP
Australia Mongolia Extractives Program

Ажлын байрны бэлгийн дарамт, гэр бүлийн хүчирхийллийг дэлхий нийт

хувийн бус, нийгмийн асуудал

гэж үзэж байна.

Байгууллага ажлын байрны дарамт, хүчирхийллээс урьдчилан сэргийлэх талаар бодлого, журамдаа тусгахгүй, арга хэмжээ авахгүй байх нь ажлын байрны ялгаварлан гадуурхалтын илрэл юм.

ЭРДЭС БАЯЛГИЙН САЛБАРЫН ХҮНИЙ ЭРХ, ЖЕНДЭРИЙН ЦАХИМ СУРГАЛТЫН ХӨТӨЛБӨР

Монгол Улс, Австрали Улсын Засгийн газар хамтран “Австрали Монголын Эрдэс баялгийн салбарын хамтын ажиллагааны хөтөлбөр (АМЕП 2)”-ийг хэрэгжүүлж байна. АМЕП 2 хөтөлбөрийг Австралийн Гадаад хэрэг, худалдааны яам (Австралийн тусламжийн хөтөлбөр) санхүүжүүлж, Адам Смит Интернэйшнл зөвлөх компани хэрэгжүүлж байна. Агуулгыг "ЭРДЭС БАЯЛАГ-ЭМЭГТЭЙЧҮҮДИЙН ХОЛБОО" ТББ-ын зөвлөхүүдийн баг боловсруулав.

www.wams.mn
women.mrm@gmail.com
https://www.facebook.com/WomenInMineralSectorMongolia
@women_mining

Намайг уншуулна уу

МОНГОЛ УЛСЫН ЗАСГИЙН ГАЗАР
УУЛ УУРХАЙ ХҮНД ҮЙЛДВЭРИЙН ЯАМ

Australian Aid

AMEP
Australia Mongolia Extractives Program

Нэгдмэл үнэт зүйлстэй (shared value), оролцогч талуудын (stakeholders) харилцан ашигтай (mutually beneficial), хамтын ажиллагааг (collaboration) хангасан, уян хатан (agile) тогтолцоог (system)

ХҮНД ЭЭЛТЭЙ БАЙГУУЛЛАГА гэнэ

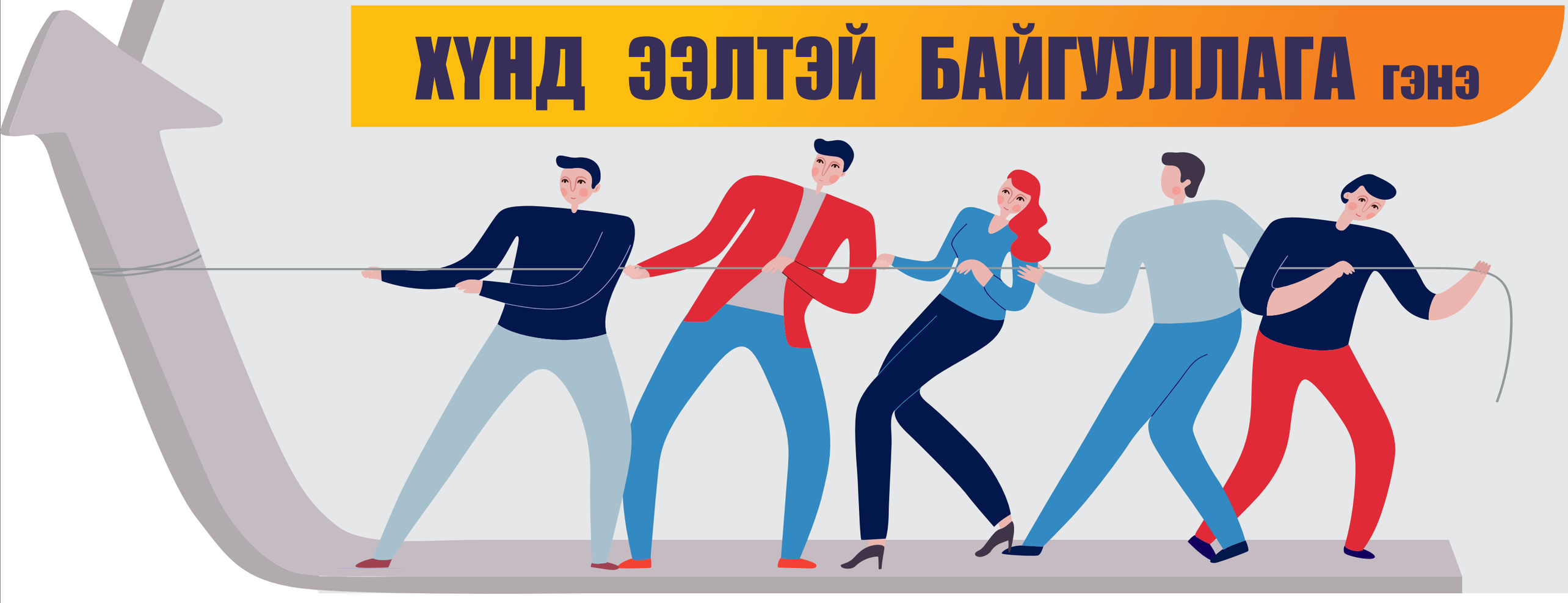

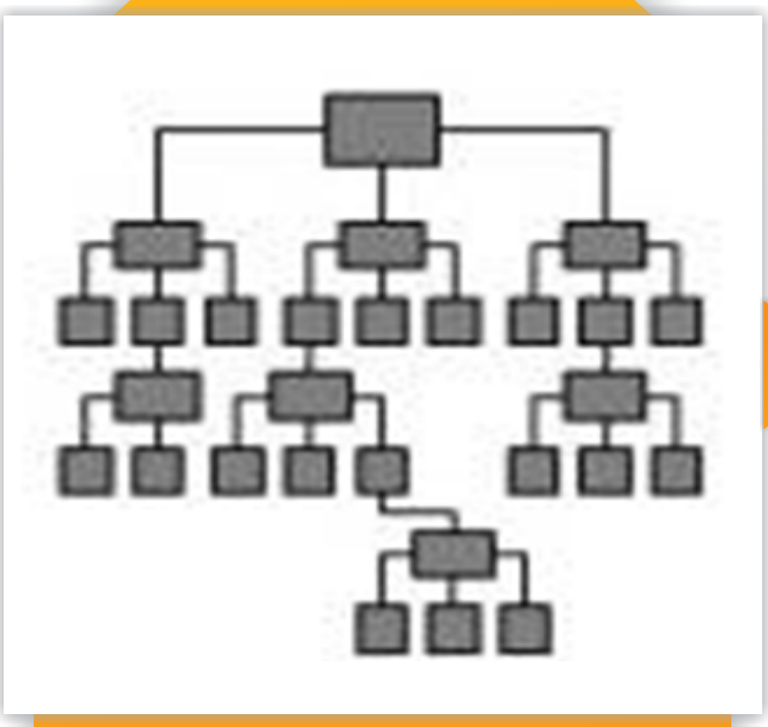

Уламжлалт бүтэц

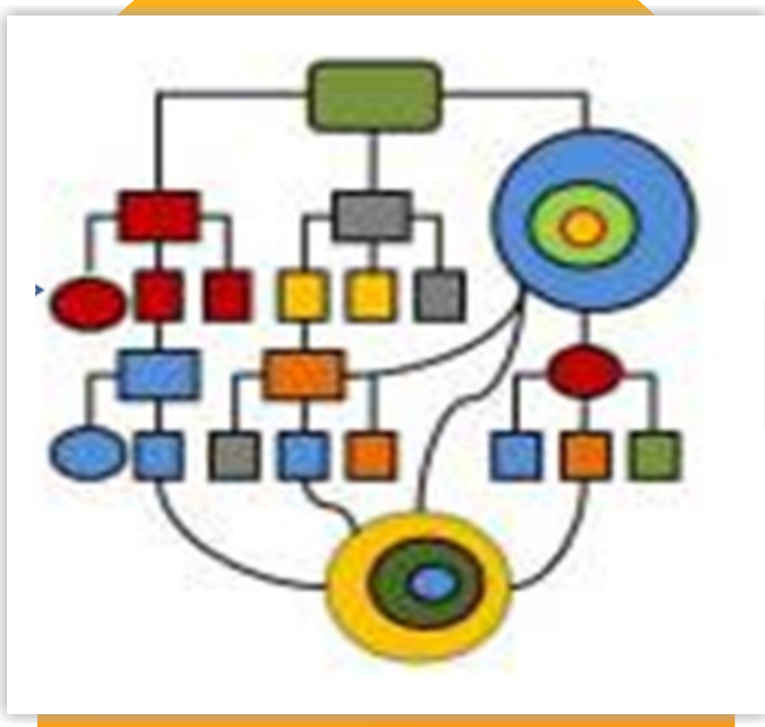

Холимог тогтолцоо

Хүнд ээлтэй байгууллагын тогтолцоо

ЭРДЭС БАЯЛГИЙН САЛБАРЫН ХҮНИЙ ЭРХ, ЖЕНДЭРИЙН ЦАХИМ СУРГАЛТЫН ХӨТӨЛБӨР

Монгол Улс, Австрали Улсын Засгийн газар хамтран "Австрали Монголын Эрдэс баялгийн салбарын хамтын ажиллагааны хөтөлбөр (АМЕП 2)"-ийг хэрэгжүүлж байна. АМЕП 2 хөтөлбөрийг Австралийн Гадаад хэрэг, худалдааны яам (Австралийн тусламжийн хөтөлбөр) санхүүжүүлж, Адам Смит Интернэйшнл зөвлөх компани хэрэгжүүлж байна. Агуулгыг "ЭРДЭС БАЯЛАГ-ЭМЭГТЭЙЧҮҮДИЙН ХОЛБОО" ТББ-ын зөвлөхүүдийн баг боловсруулав.

www.wams.mn
women.mrm@gmail.com
https://www.facebook.com/WomenInMineralSectorMongolia
@women_mining

Намайг уншуулна уу

МОНГОЛ УЛСЫН ЗАСГИЙН ГАЗАР
УУЛ УУРХАЙ ХҮНД ҮЙЛДВЭРИЙН ЯАМ

Australian Aid

AMEP
Australia Mongolia Extractives Program

“Хүнийг зан байдал нь, байгууллагыг соёл нь тодорхойлно.

Ажилтан бүр байгууллагынхаа эрхэм зорилгыг мэддэг, тэр зорилго нь хувь хүний хүсэл зорилго, өсөлт хөгжилтэй нийцдэг, хүний эрх, жендэрийн эрх тэгш байдал, шударга ёс, тэгш боломжийг дэмжсэн байх нь **БАЙГУУЛЛАГЫН СОЁЛЫН** бас нэг **ХЭМЖҮҮР.**

ЭРДЭС БАЯЛГИЙН САЛБАРЫН ХҮНИЙ ЭРХ, ЖЕНДЭРИЙН ЦАХИМ СУРГАЛТЫН ХӨТӨЛБӨР

Монгол Улс, Австрали Улсын Засгийн газар хамтран “Австрали Монголын Эрдэс баялгийн салбарын хамтын ажиллагааны хөтөлбөр (АМЕП 2)”-ийг хэрэгжүүлж байна. АМЕП 2 хөтөлбөрийг Австралийн Гадаад хэрэг, худалдааны яам (Австралийн тусламжийн хөтөлбөр) санхүүжүүлж, Адам Смит Интернэйшнл зөвлөх компани хэрэгжүүлж байна. Агуулгыг "ЭРДЭС БАЯЛАГ-ЭМЭГТЭЙЧҮҮДИЙН ХОЛБОО" ТББ-ын зөвлөхүүдийн баг боловсруулав.

www.wams.mn
women.mrm@gmail.com
https://www.facebook.com/WomenInMineralSectorMongolia
@women_mining

Намайг уншуулна уу

МОНГОЛ УЛСЫН ЗАСГИЙН ГАЗАР
УУЛ УУРХАЙ ХҮНД ҮЙЛДВЭРИЙН ЯАМ

Australian Aid

AMEP
Australia Mongolia Extractives Program

Байгууллагын үндсэн чадамж, өрсөлдөөнд давуу тал бий болгох

ГОЛ ХҮЧ НЬ

1 **ХҮН**

2 **БАЙГУУЛЛАГЫН СОЁЛ**

ЮМ

Харилцан итгэлцэл, хамтын ажиллагаа, багийн шийдвэргүйгээр байгууллагын соёлыг төсөөлөх боломжгүй.

ЭРДЭС БАЯЛГИЙН САЛБАРЫН ХҮНИЙ ЭРХ, ЖЕНДЭРИЙН ЦАХИМ СУРГАЛТЫН ХӨТӨЛБӨР

Монгол Улс, Австрали Улсын Засгийн газар хамтран “Австрали Монголын Эрдэс баялгийн салбарын хамтын ажиллагааны хөтөлбөр (АМЕП 2)”-ийг хэрэгжүүлж байна. АМЕП 2 хөтөлбөрийг Австралийн Гадаад хэрэг, худалдааны яам (Австралийн тусламжийн хөтөлбөр) санхүүжүүлж, Адам Смит Интернэйшнл зөвлөх компани хэрэгжүүлж байна. Агуулгыг "ЭРДЭС БАЯЛАГ-ЭМЭГТЭЙЧҮҮДИЙН ХОЛБОО" ТББ-ын зөвлөхүүдийн баг боловсруулав.

www.wams.mn
women.mrm@gmail.com
https://www.facebook.com/WomenInMineralSectorMongolia
@women_mining

Намайг уншуулна уу

МОНГОЛ УЛСЫН ЗАСГИЙН ГАЗАР
УУЛ УУРХАЙ ХҮНД ҮЙЛДВЭРИЙН ЯАМ

Australian Aid

AMEP
Australia Mongolia Extractives Program

Хүнд ээлтэй удирдлагын тогтолцоогүйгээр ХҮНД ЭЭЛТЭЙ БАЙГУУЛЛАГА оршин тогтнох боломжгүй юм...

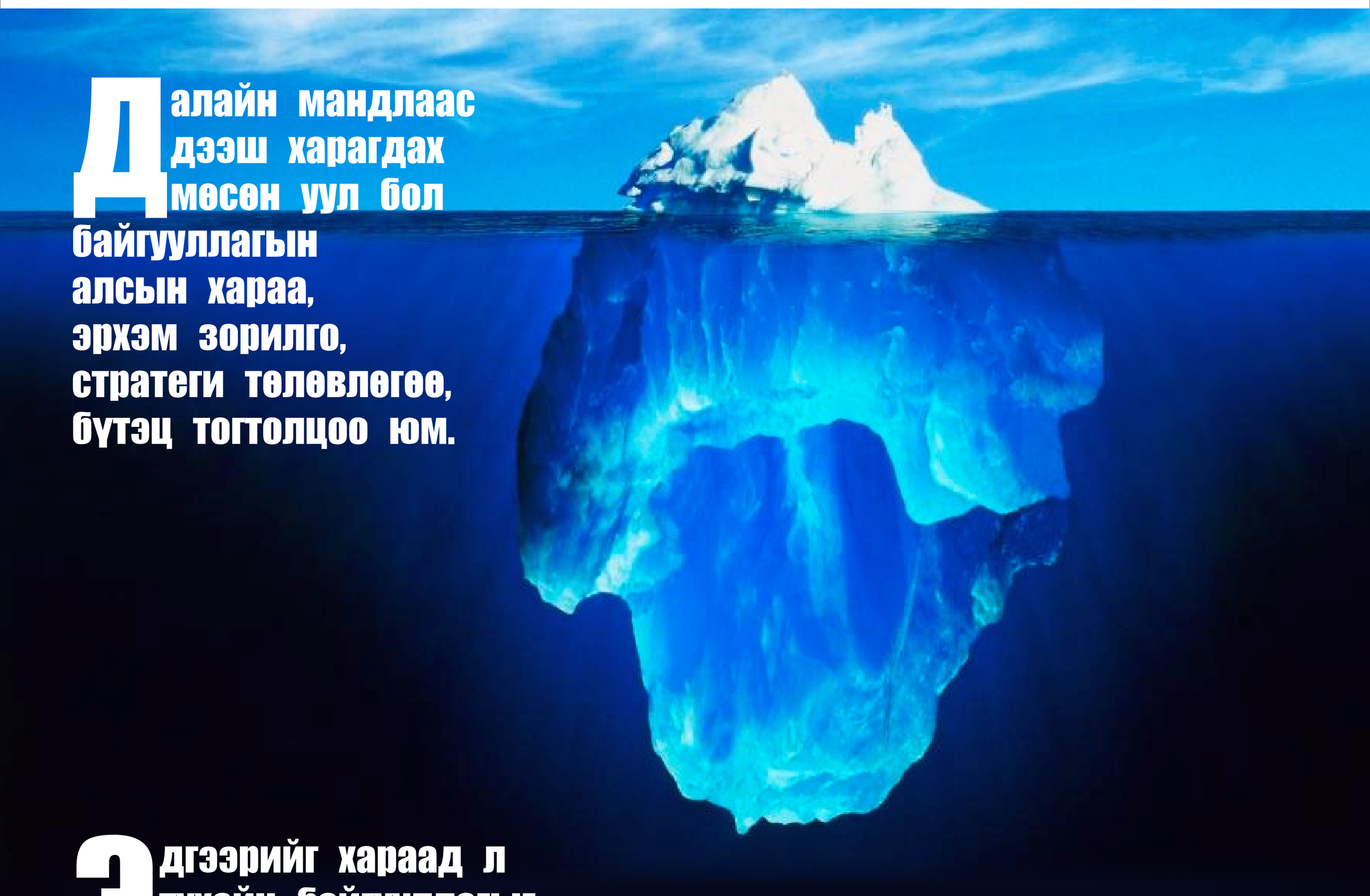

Далайн мандлаас дээш харагдах мөсөн уул бол байгууллагын алсын хараа, эрхэм зорилго, стратеги төлөвлөгөө, бүтэц тогтолцоо юм.

Эдгээрийг хараад л тухайн байгууллагыг сайн соёлтой гэж дүгнэх нь өрөөсгөл. Учир нь мөсөн уулын ихэнх хэсэг далайн гүнд нуугдсан байх нь бий.

Тэдгээр нь манлайллын арга барил, шийдвэр гаргах явц, үнэт зүйлс, харилцаа, хандлага, хамтын ажиллагаа гэх мэт байгууллагын соёлын гол цөм нь юм.

ЭРДЭС БАЯЛГИЙН САЛБАРЫН ХҮНИЙ ЭРХ, ЖЕНДЭРИЙН ЦАХИМ СУРГАЛТЫН ХӨТӨЛБӨР

Монгол Улс, Австрали Улсын Засгийн газар хамтран "Австрали Монголын Эрдэс баялгийн салбарын хамтын ажиллагааны хөтөлбөр (АМЕП 2)"-ийг хэрэгжүүлж байна. АМЕП 2 хөтөлбөрийг Австралийн Гадаад хэрэг, худалдааны яам (Австралийн тусламжийн хөтөлбөр) санхүүжүүлж, Адам Смит Интернэйшнл зөвлөх компани хэрэгжүүлж байна. Агуулгыг "ЭРДЭС БАЯЛАГ-ЭМЭГТЭЙЧҮҮДИЙН ХОЛБОО" ТББ-ын зөвлөхүүдийн баг боловсруулав.

www.wams.mn
women.mrm@gmail.com
https://www.facebook.com/WomenInMineralSectorMongolia
@women_mining

Намайг уншуулна уу

МОНГОЛ УЛСЫН ЗАСГИЙН ГАЗАР
УУЛ УУРХАЙ ХҮНД ҮЙЛДВЭРИЙН ЯАМ

Australian Aid

AMEP
Australia Mongolia Extractives Program

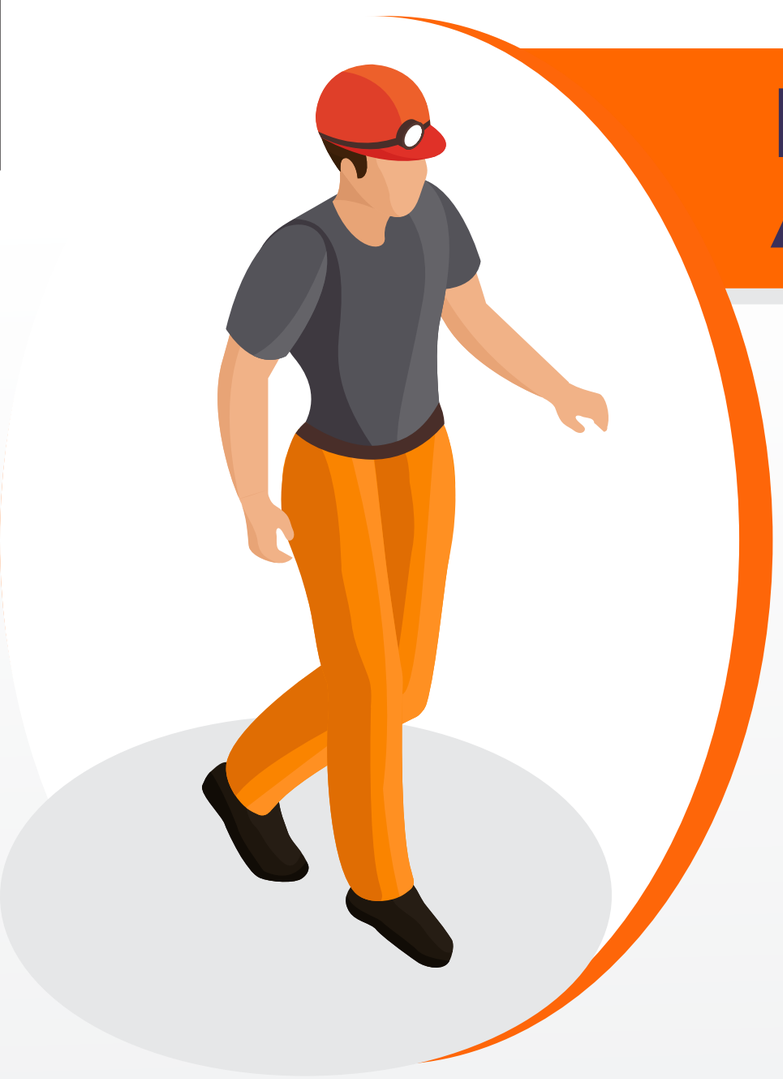

ШИНЭ АЖИЛТАН

Шинээр ажилд орсон залууд удирдлага, хамт олон нь таагүй хандвал **“Энэ компанид ажиллах эрсдэлтэй юм байна”** гэж бодоод зогсохгүй өөрийгөө хамгаалах горимд шилждэг. Гэтэл энэ нь тухайн байгууллагад хэрэгтэй шинэ соёл, хөгжлийн үндэс болсон хамтын ажиллагаа бүрдэхэд саад болдог. Хүн өөрийгөө бусдаас тусгаарлан, хамгаалснаар байгууллага үргэлж хохирдог байна.

ХАМТЫН АЖИЛЛАГАА

Харин байгууллага нь хүнийг **“Гаднах эрсдэлээс хамгаалж байна”** гэсэн сэтгэгдэл төрүүлбэл хүнд таатай мэдрэмж, байгууллагынхаа төлөө ажиллах итгэл бий болдог. **“Аюулгүй орчинд ажиллаж байна”** гэсэн мэдрэмж авч чадах л юм бол хүмүүс хоорондоо хамтран ажиллаж эхэлдэг. Ингэснээр бүтээмж нэмэгдэж, байгууллагын хөгжил баталгааждаг.

ЭРДЭС БАЯЛГИЙН САЛБАРЫН ХҮНИЙ ЭРХ, ЖЕНДЭРИЙН ЦАХИМ СУРГАЛТЫН ХӨТӨЛБӨР

Монгол Улс, Австрали Улсын Засгийн газар хамтран “Австрали Монголын Эрдэс баялгийн салбарын хамтын ажиллагааны хөтөлбөр (АМЕП 2)”-ийг хэрэгжүүлж байна. АМЕП 2 хөтөлбөрийг Австралийн Гадаад хэрэг, худалдааны яам (Австралийн тусламжийн хөтөлбөр) санхүүжүүлж, Адам Смит Интернэйшнл зөвлөх компани хэрэгжүүлж байна. Агуулгыг "ЭРДЭС БАЯЛАГ-ЭМЭГТЭЙЧҮҮДИЙН ХОЛБОО" ТББ-ын зөвлөхүүдийн баг боловсруулав.

www.wams.mn
women.mrm@gmail.com
https://www.facebook.com/WomenInMineralSectorMongolia
@women_mining

Намайг уншуулна уу

МОНГОЛ УЛСЫН ЗАСГИЙН ГАЗАР
УУЛ УУРХАЙ ХҮНД ҮЙЛДВЭРИЙН ЯАМ

Australian Aid

AMEP
Australia Mongolia Extractives Program

Байгууллага дотор таатай
буюу хүнд ээлтэй орчин байна
гэдгийг хамгийн баттай илтгэх
шинж нь тухайн хүн
гэж өөрийгөө ярих явдал юм.

"БИ ЭНЭ ХАМТ ОЛНЫ НЭГ ХЭСЭГ"

Хүний аюулгүй байдлыг хангасан
орчин бүхий ажлын байрыг
гэж ойлгож болно.

ХҮНД ЭЭЛТЭЙ АЖЛЫН БАЙР

ЭРДЭС БАЯЛГИЙН САЛБАРЫН ХҮНИЙ ЭРХ, ЖЕНДЭРИЙН ЦАХИМ СУРГАЛТЫН ХӨТӨЛБӨР

Монгол Улс, Австрали Улсын Засгийн газар хамтран "Австрали Монголын Эрдэс баялгийн салбарын хамтын ажиллагааны хөтөлбөр (АМЕП 2)"-ийг хэрэгжүүлж байна. АМЕП 2 хөтөлбөрийг Австралийн Гадаад хэрэг, худалдааны яам (Австралийн тусламжийн хөтөлбөр) санхүүжүүлж, Адам Смит Интернэйшнл зөвлөх компани хэрэгжүүлж байна. Агуулгыг "ЭРДЭС БАЯЛАГ-ЭМЭГТЭЙЧҮҮДИЙН ХОЛБОО" ТББ-ын зөвлөхүүдийн баг боловсруулав.

www.wams.mn
women.mrm@gmail.com
https://www.facebook.com/WomenInMineralSectorMongolia
@women_mining

Намайг уншуулна уу

МОНГОЛ УЛСЫН ЗАСГИЙН ГАЗАР
УУЛ УУРХАЙ ХҮНД ҮЙЛДВЭРИЙН ЯАМ

Australian Aid

AMEP
Australia Mongolia Extractives Program

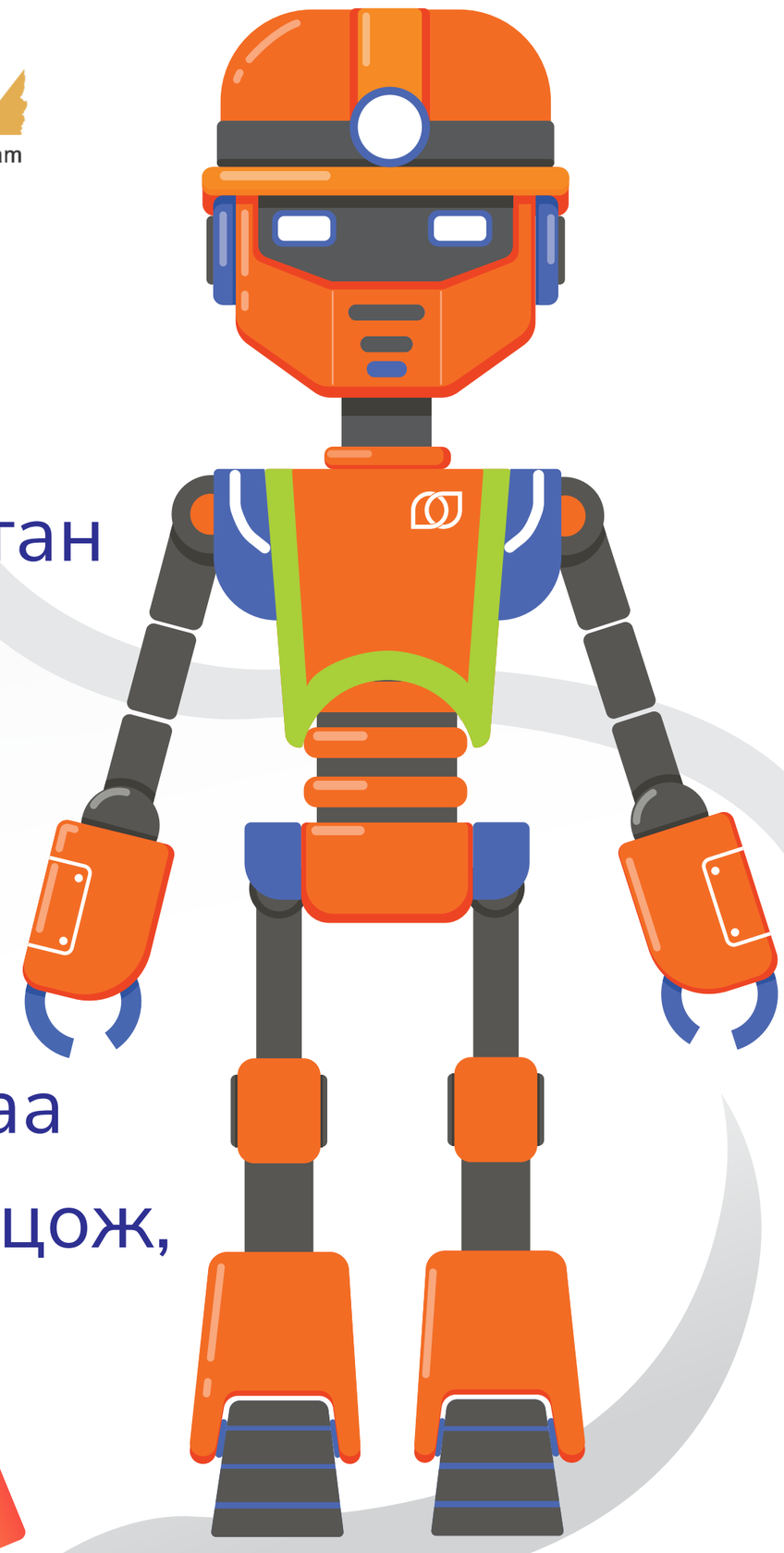

Үдирдлага чиг үүрэг өгч, ажилтан биелүүлснээр байгууллага хөгждөггүй.

Харин бүх ажилтан тухайн байгууллагад тулгараад байгаа асуудлыг шийдвэрлэхэд оролцож,

АЖЛЫН БАЙРАА УРЛАХ

боломж бүрдсэнээр хөгжиж эхэлдэг.

ЭРДЭС БАЯЛГИЙН САЛБАРЫН ХҮНИЙ ЭРХ, ЖЕНДЭРИЙН ЦАХИМ СУРГАЛТЫН ХӨТӨЛБӨР

Монгол Улс, Австрали Улсын Засгийн газар хамтран "Австрали Монголын Эрдэс баялгийн салбарын хамтын ажиллагааны хөтөлбөр (АМЕП 2)"-ийг хэрэгжүүлж байна. АМЕП 2 хөтөлбөрийг Австралийн Гадаад хэрэг, худалдааны яам (Австралийн тусламжийн хөтөлбөр) санхүүжүүлж, Адам Смит Интернэйшнл зөвлөх компани хэрэгжүүлж байна. Агуулгыг "ЭРДЭС БАЯЛАГ-ЭМЭГТЭЙЧҮҮДИЙН ХОЛБОО" ТББ-ын зөвлөхүүдийн баг боловсруулав.

www.wams.mn
women.mrm@gmail.com
https://www.facebook.com/WomenInMineralSectorMongolia
@women_mining

Намайг уншуулна уу

МОНГОЛ УЛСЫН ЗАСГИЙН ГАЗАР
УУЛ УУРХАЙ ХҮНД ҮЙЛДВЭРИЙН ЯАМ

Australian Aid

AMEP
Australia Mongolia Extractives Program

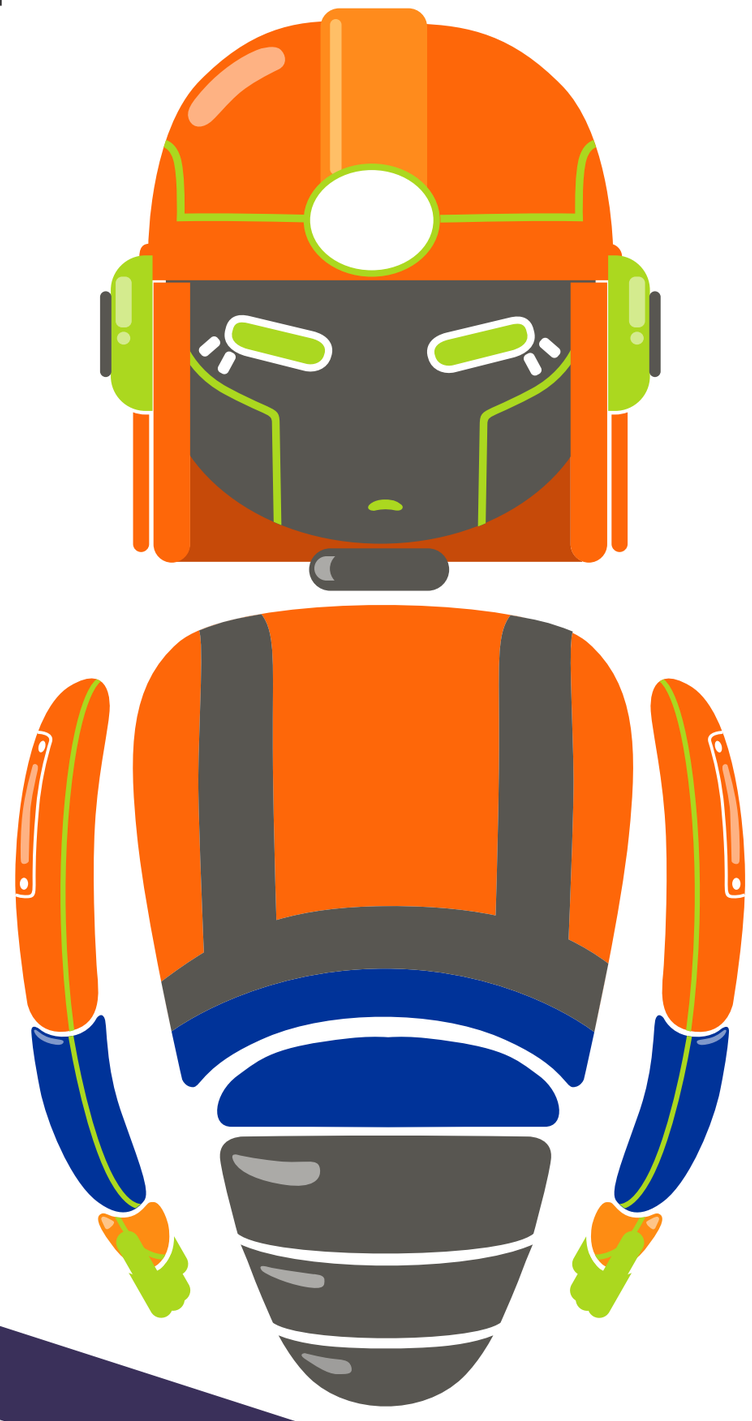

Хүнд ээлтэй байгууллага бий болгох

ХӨРӨНГИЙН БАТАЛГАА нь

Хүний эрх, жендэрийн мэдрэмжтэй төсөвлөлт юм.

Шаардлагатай төсөв, хөрөнгийг нь шийдэж өгөхгүйгээр Хүний эрхийн зөрчлөөс урьдчилан сэргийлэх, жендэрийн ялгаатай хэрэгцээ, шаардлагыг анхаарч үзсэн

БОДЛОГО, ТӨЛӨВЛӨЛТ

хэрэгжүүлэх ямар ч боломжгүй.

ЭРДЭС БАЯЛГИЙН САЛБАРЫН ХҮНИЙ ЭРХ, ЖЕНДЭРИЙН ЦАХИМ СУРГАЛТЫН ХӨТӨЛБӨР

Монгол Улс, Австрали Улсын Засгийн газар хамтран "Австрали Монголын Эрдэс баялгийн салбарын хамтын ажиллагааны хөтөлбөр (АМЕП 2)"-ийг хэрэгжүүлж байна. АМЕП 2 хөтөлбөрийг Австралийн Гадаад хэрэг, худалдааны яам (Австралийн тусламжийн хөтөлбөр) санхүүжүүлж, Адам Смит Интернэйшнл зөвлөх компани хэрэгжүүлж байна. Агуулгыг "ЭРДЭС БАЯЛАГ-ЭМЭГТЭЙЧҮҮДИЙН ХОЛБОО" ТББ-ын зөвлөхүүдийн баг боловсруулав.

www.wams.mn
women.mrm@gmail.com
https://www.facebook.com/WomenInMineralSectorMongolia
@women_mining

Намайг уншуулна уу

МОНГОЛ УЛСЫН ЗАСГИЙН ГАЗАР
УУЛ УУРХАЙ ХҮНД ҮЙЛДВЭРИЙН ЯАМ

Australian Aid

AMEP
Australia Mongolia Extractives Program

Аж ахуйн нэгж, байгууллагууд аливаа төсөв, хөрөнгө бүрдүүлэх, хуваарилах нь хүний эрх, жендэр бүрт ялгаатай байдлаар нөлөөлдгийг ойлгож, ухамсарлах хэрэгтэй.

Судлахгүйгээр, “Бүх хүнд тэгш хүртээмжтэй байна” гэж үзэх нь хүний эрх, жендэрт харалган хандаж буй хэрэг юм.

ЭРДЭС БАЯЛГИЙН САЛБАРЫН ХҮНИЙ ЭРХ, ЖЕНДЭРИЙН ЦАХИМ СУРГАЛТЫН ХӨТӨЛБӨР

Монгол Улс, Австрали Улсын Засгийн газар хамтран “Австрали Монголын Эрдэс баялгийн салбарын хамтын ажиллагааны хөтөлбөр (АМЕП 2)”-ийг хэрэгжүүлж байна. АМЕП 2 хөтөлбөрийг Австралийн Гадаад хэрэг, худалдааны яам (Австралийн тусламжийн хөтөлбөр) санхүүжүүлж, Адам Смит Интернэйшнл зөвлөх компани хэрэгжүүлж байна. Агуулгыг "ЭРДЭС БАЯЛАГ-ЭМЭГТЭЙЧҮҮДИЙН ХОЛБОО" ТББ-ын зөвлөхүүдийн баг боловсруулав.

www.wams.mn
women.mrm@gmail.com
https://www.facebook.com/WomenInMineralSectorMongolia
@women_mining

Намайг уншуулна уу

МОНГОЛ УЛСЫН ЗАСГИЙН ГАЗАР
УУЛ УУРХАЙ ХҮНД ҮЙЛДВЭРИЙН ЯАМ

Australian Aid

AMEP
Australia Mongolia Extractives Program

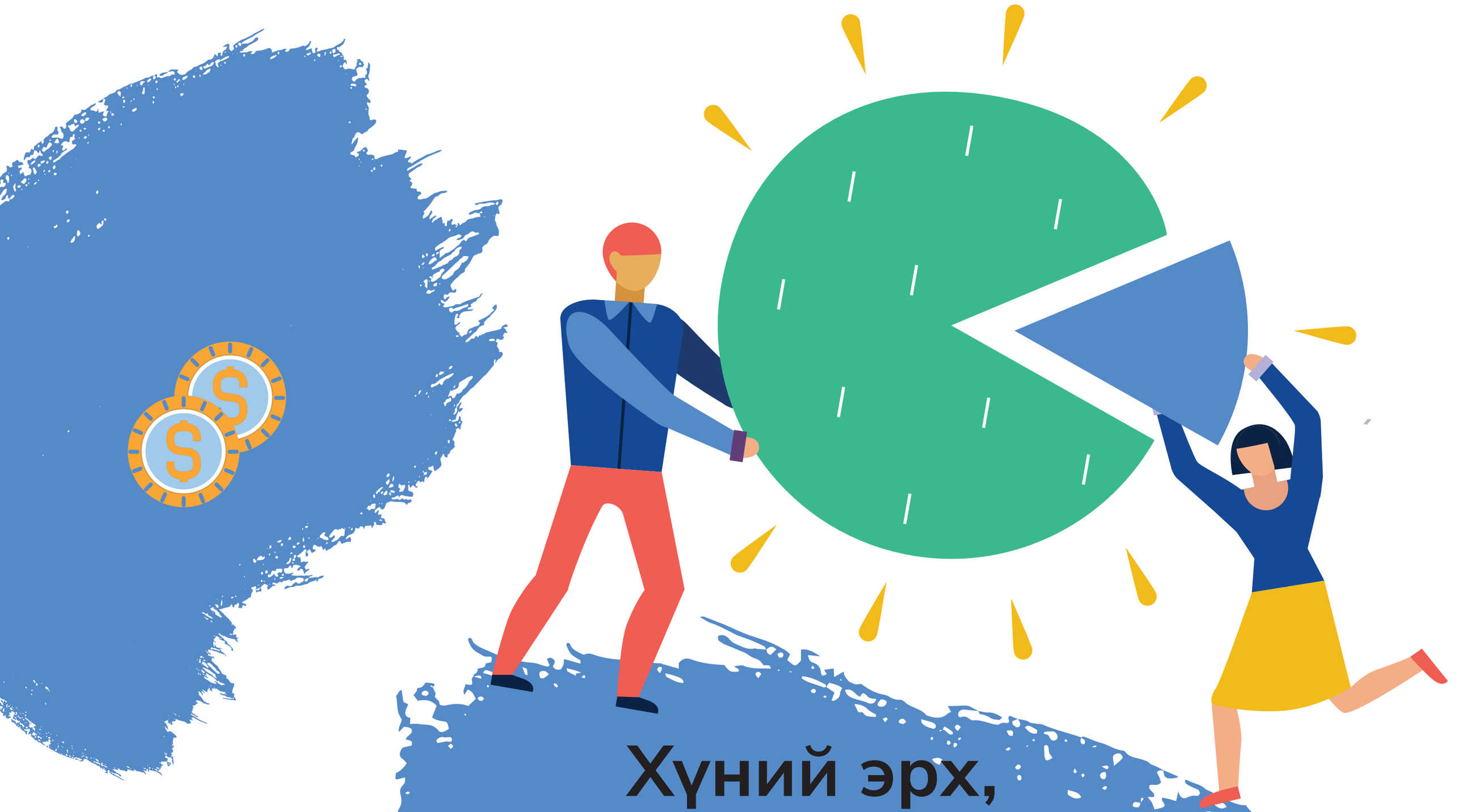

Хүний эрх,

жендэрийн мэдрэмжтэй ТӨСӨВЛӨЛТ

нь эмэгтэй, эрэгтэй хүмүүсийн ялгаатай хэрэгцээ шаардлага, тэгш эрх, тэгш боломж, тэгш оролцоо, тэгш хүртээмжийг төсвийн бодлогоор хангах арга зам.

ЭРДЭС БАЯЛГИЙН САЛБАРЫН ХҮНИЙ ЭРХ, ЖЕНДЭРИЙН ЦАХИМ СУРГАЛТЫН ХӨТӨЛБӨР

Монгол Улс, Австрали Улсын Засгийн газар хамтран "Австрали Монголын Эрдэс баялгийн салбарын хамтын ажиллагааны хөтөлбөр (АМЕП 2)"-ийг хэрэгжүүлж байна. АМЕП 2 хөтөлбөрийг Австралийн Гадаад хэрэг, худалдааны яам (Австралийн тусламжийн хөтөлбөр) санхүүжүүлж, Адам Смит Интернэйшнл зөвлөх компани хэрэгжүүлж байна. Агуулгыг "ЭРДЭС БАЯЛАГ-ЭМЭГТЭЙЧҮҮДИЙН ХОЛБОО" ТББ-ын зөвлөхүүдийн баг боловсруулав.

www.wams.mn
women.mrm@gmail.com
https://www.facebook.com/WomenInMineralSectorMongolia
@women_mining

Намайг уншуулна уу

МОНГОЛ УЛСЫН ЗАСГИЙН ГАЗАР
УУЛ УУРХАЙ ХҮНД ҮЙЛДВЭРИЙН ЯАМ

Australian Aid

AMEP
Australia Mongolia Extractives Program

Хүний эрх, жендэрийн үзэл баримтлалыг үйл ажиллагаандаа нэвтрүүлэх чин хүсэл эрмэлзэлтэй байгаа нь Монгол Улсын хэмжээнд мөрдөгдөж буй хууль, тогтоомжид нийцүүлэн, байгууллагын соёл, бодлого төлөвлөгөөндөө тусгасны дагуу

ХҮНИЙ ЭРХ, ЖЕНДЭРИЙН МЭДРЭМЖТЭЙ ТӨСӨВЛӨЛТ

хийснээр бүрэн дүүрэн нотлогдоно.

ЭРДЭС БАЯЛГИЙН САЛБАРЫН ХҮНИЙ ЭРХ, ЖЕНДЭРИЙН ЦАХИМ СУРГАЛТЫН ХӨТӨЛБӨР

Монгол Улс, Австрали Улсын Засгийн газар хамтран “Австрали Монголын Эрдэс баялгийн салбарын хамтын ажиллагааны хөтөлбөр (АМЕП 2)”-ийг хэрэгжүүлж байна. АМЕП 2 хөтөлбөрийг Австралийн Гадаад хэрэг, худалдааны яам (Австралийн тусламжийн хөтөлбөр) санхүүжүүлж, Адам Смит Интернэйшнл зөвлөх компани хэрэгжүүлж байна. Агуулгыг "ЭРДЭС БАЯЛАГ-ЭМЭГТЭЙЧҮҮДИЙН ХОЛБОО" ТББ-ын зөвлөхүүдийн баг боловсруулав.

www.wams.mn
women.mrm@gmail.com
https://www.facebook.com/WomenInMineralSectorMongolia
@women_mining

Намайг уншуулна уу

МОНГОЛ УЛСЫН ЗАСГИЙН ГАЗАР
УУЛ УУРХАЙ ХҮНД ҮЙЛДВЭРИЙН ЯАМ

Australian Aid

AMEP
Australia Mongolia Extractives Program

Хүний эрх, жендэрийн мэдрэмжтэй төсөвлөлт хийснээр байгууллагын хүртэх

ҮР ӨГӨӨЖ

- Сайн засаглал бүрдэнэ
- Тогтвортой хөгжлийг дэмжинэ
- Нэр хүнд дээшилнэ
- Санхүүгийн үр өгөөж сайжирна

ЭРДЭС БАЯЛГИЙН САЛБАРЫН ХҮНИЙ ЭРХ, ЖЕНДЭРИЙН ЦАХИМ СУРГАЛТЫН ХӨТӨЛБӨР

Монгол Улс, Австрали Улсын Засгийн газар хамтран "Австрали Монголын Эрдэс баялгийн салбарын хамтын ажиллагааны хөтөлбөр (АМЕП 2)"-ийг хэрэгжүүлж байна. АМЕП 2 хөтөлбөрийг Австралийн Гадаад хэрэг, худалдааны яам (Австралийн тусламжийн хөтөлбөр) санхүүжүүлж, Адам Смит Интернэйшнл зөвлөх компани хэрэгжүүлж байна. Агуулгыг "ЭРДЭС БАЯЛАГ-ЭМЭГТЭЙЧҮҮДИЙН ХОЛБОО" ТББ-ын зөвлөхүүдийн баг боловсруулав.

www.wams.mn
women.mrm@gmail.com
https://www.facebook.com/WomenInMineralSectorMongolia
@women_mining

Намайг уншуулна уу

МОНГОЛ УЛСЫН ЗАСГИЙН ГАЗАР
УУЛ УУРХАЙ ХҮНД ҮЙЛДВЭРИЙН ЯАМ

Australian Aid

AMEP
Australia Mongolia Extractives Program

МАНЛАЙЛАГЧ
гэж хэнийг хэлэх вэ?

Тодорхойгүй нөхцөл байдалд аюул руу түрүүлж ордог. Бусдыгаа хамгаалах, ирээдүй рүү татаж гаргах зорилгоор өөрийн ашиг сонирхлыг хойш тавьдаг хүн.

Манлайлагчид бусдыг аврах зорилгоор өөрийгөө золиосолдог.
Тэд өөрийнхөө төлөө бусдыг хэзээ ч аюул руу түлхдэггүй.

ЭРДЭС БАЯЛГИЙН САЛБАРЫН ХҮНИЙ ЭРХ, ЖЕНДЭРИЙН ЦАХИМ СУРГАЛТЫН ХӨТӨЛБӨР

Монгол Улс, Австрали Улсын Засгийн газар хамтран "Австрали Монголын Эрдэс баялгийн салбарын хамтын ажиллагааны хөтөлбөр (АМЕП 2)"-ийг хэрэгжүүлж байна. АМЕП 2 хөтөлбөрийг Австралийн Гадаад хэрэг, худалдааны яам (Австралийн тусламжийн хөтөлбөр) санхүүжүүлж, Адам Смит Интернэйшнл зөвлөх компани хэрэгжүүлж байна. Агуулгыг "ЭРДЭС БАЯЛАГ-ЭМЭГТЭЙЧҮҮДИЙН ХОЛБОО" ТББ-ын зөвлөхүүдийн баг боловсруулав.

www.wams.mn
women.mrm@gmail.com
https://www.facebook.com/WomenInMineralSectorMongolia
@women_mining

Намайг уншуулна уу

МОНГОЛ УЛСЫН ЗАСГИЙН ГАЗАР
УУЛ УУРХАЙ ХҮНД ҮЙЛДВЭРИЙН ЯАМ

Australian Aid

AMEP
Australia Mongolia Extractives Program

МАНЛАЙЛАГЧИЙН ШИНЖ ЧАНАР

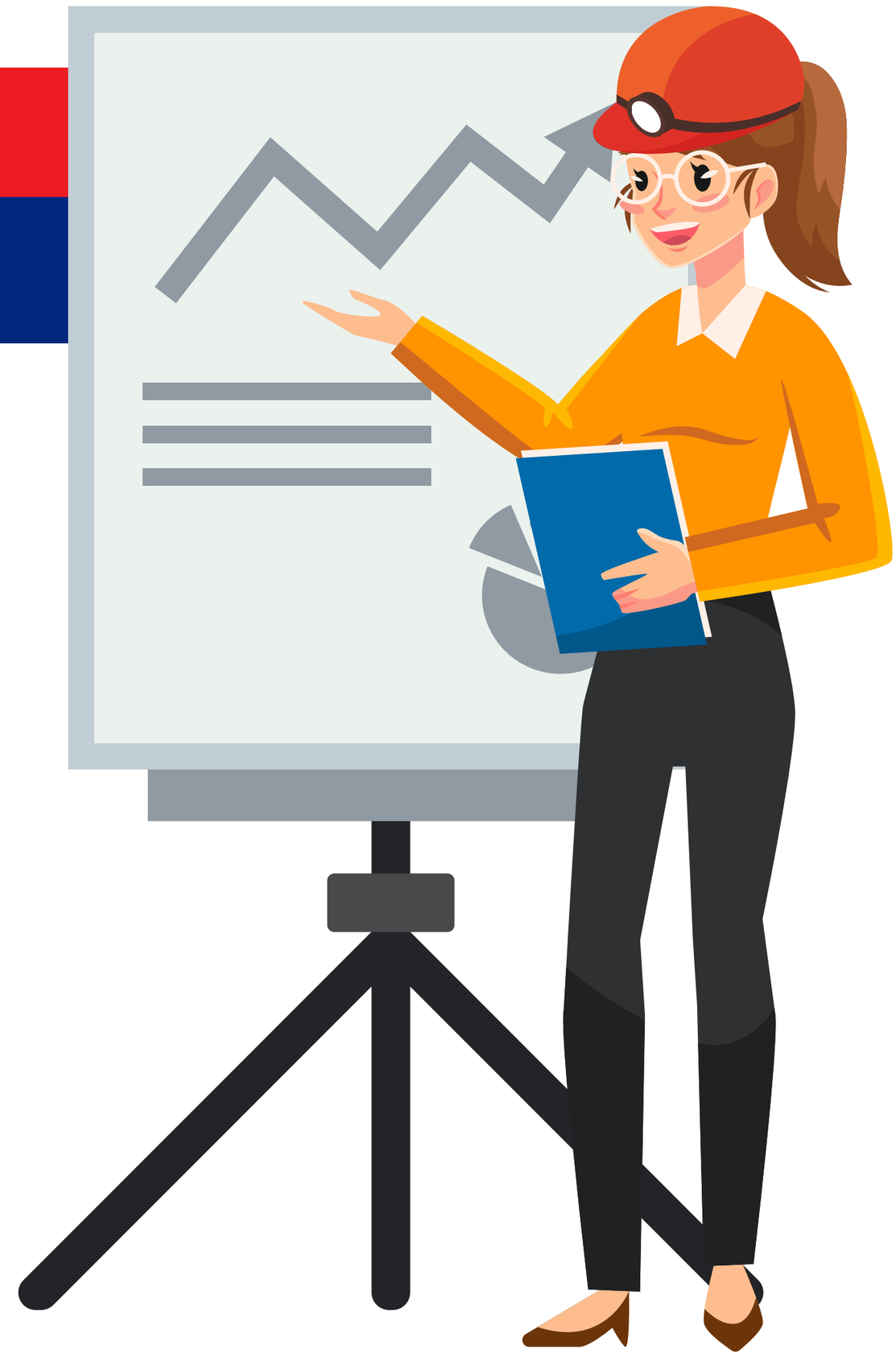

- Багийн гишүүдэд тулгарсан асуудлыг шийдвэрлэж, бэрхшээлийг даван туулахад туслах
- Хариу нэхэлгүйгээр бусдадаа үйлчлэх
- Аливаа асуудалд хувиа хичээсэн байр сууринаас хандалгүй, бусдынхаа итгэлийг олох
- Багийнхнаа зоригжуулах, сэдлийг нь өдөөх, хичээл зүтгэл гаргахад нь нөлөөлөх

ЭРДЭС БАЯЛГИЙН САЛБАРЫН ХҮНИЙ ЭРХ, ЖЕНДЭРИЙН ЦАХИМ СУРГАЛТЫН ХӨТӨЛБӨР

Монгол Улс, Австрали Улсын Засгийн газар хамтран “Австрали Монголын Эрдэс баялгийн салбарын хамтын ажиллагааны хөтөлбөр (АМЕП 2)”-ийг хэрэгжүүлж байна. АМЕП 2 хөтөлбөрийг Австралийн Гадаад хэрэг, худалдааны яам (Австралийн тусламжийн хөтөлбөр) санхүүжүүлж, Адам Смит Интернэйшнл зөвлөх компани хэрэгжүүлж байна. Агуулгыг "ЭРДЭС БАЯЛАГ-ЭМЭГТЭЙЧҮҮДИЙН ХОЛБОО" ТББ-ын зөвлөхүүдийн баг боловсруулав.

www.wams.mn
women.mrm@gmail.com
https://www.facebook.com/WomenInMineralSectorMongolia
@women_mining

Намайг уншуулна уу

МОНГОЛ УЛСЫН ЗАСГИЙН ГАЗАР
УУЛ УУРХАЙ ХҮНД ҮЙЛДВЭРИЙН ЯАМ

Australian Aid

AMEP
Australia Mongolia Extractives Program

21 дүгээр зуунд нийгэм, эдийн засгийн хямрал амьдралын хэвийн үзэгдэл мэт ойрхон давтагдана.

Тиймээс

МАНЛАЙЛАГЧИЙН ЭРЭЛТ ХЭРЭГЦЭЭ

улам бүр нэмэгдэнэ.

Хямралын үеийн манлайлагчид дараах ур чадварыг эзэмших шаардлагатай болж байна.

- **Хамтын ажиллагаа бүрдүүлэх чадвар**
- **Өөрчлөлт шинэчлэлийг амжилттай нэвтрүүлэх чадвар**
- **Соёлын ялгаатай орчинд амжилттай ажиллах чадвар**

ЭРДЭС БАЯЛГИЙН САЛБАРЫН ХҮНИЙ ЭРХ, ЖЕНДЭРИЙН ЦАХИМ СУРГАЛТЫН ХӨТӨЛБӨР

Монгол Улс, Австрали Улсын Засгийн газар хамтран "Австрали Монголын Эрдэс баялгийн салбарын хамтын ажиллагааны хөтөлбөр (АМЕП 2)"-ийг хэрэгжүүлж байна. АМЕП 2 хөтөлбөрийг Австралийн Гадаад хэрэг, худалдааны яам (Австралийн тусламжийн хөтөлбөр) санхүүжүүлж, Адам Смит Интернэйшнл зөвлөх компани хэрэгжүүлж байна. Агуулгыг "ЭРДЭС БАЯЛАГ-ЭМЭГТЭЙЧҮҮДИЙН ХОЛБОО" ТББ-ын зөвлөхүүдийн баг боловсруулав.

www.wams.mn
women.mrm@gmail.com
https://www.facebook.com/WomenInMineralSectorMongolia
@women_mining

Намайг уншуулна уу

МОНГОЛ УЛСЫН ЗАСГИЙН ГАЗАР
УУЛ УУРХАЙ ХҮНД ҮЙЛДВЭРИЙН ЯАМ

Australian Aid

AMEP
Australia Mongolia Extractives Program

АНУ-ын Йелийн их сургуулиас 2000 онд хийсэн сэтгэл зүйн судалгаагаар эерэг уур амьсгалтай байгууллага, даргадаа байнга загнуулдаг, хэрүүлтэй, дарамттай нөхцөлд ажилладаг хамт олноос хавьгүй илүү үр дүнтэй,

БҮТЭЭЭЛЧ

байдгийг нотолжээ.

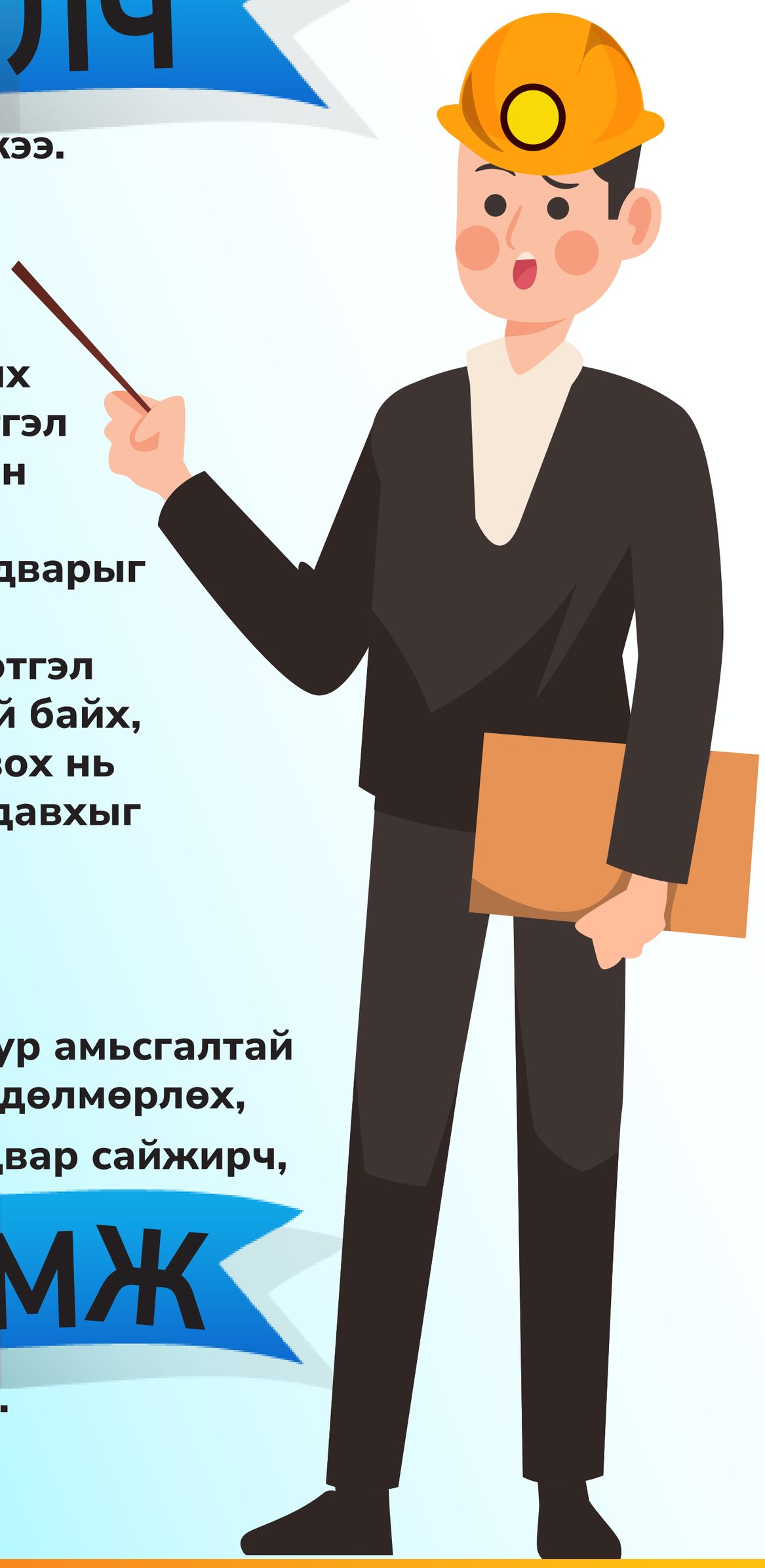

Уурлаж хашхичих гэх мэт сөрөг сэтгэл хөдлөл нь өөрийн болон бусдын хөдөлмөрлөх чадварыг маш ноцтой доройтуулдаг. Сэтгэл санаа түгшүүртэй байх, юманд санаа зовох нь хүний оюуны чадавхыг ч бууруулдаг.

Харин найрсаг уур амьсгалтай орчинд хүний хөдөлмөрлөх, сэтгэн бодох чадвар сайжирч,

БҮТЭЭМЖ

нэмэгддэг байна.

ЭРДЭС БАЯЛГИЙН САЛБАРЫН ХҮНИЙ ЭРХ, ЖЕНДЭРИЙН ЦАХИМ СУРГАЛТЫН ХӨТӨЛБӨР

Монгол Улс, Австрали Улсын Засгийн газар хамтран “Австрали Монголын Эрдэс баялгийн салбарын хамтын ажиллагааны хөтөлбөр (АМЕП 2)”-ийг хэрэгжүүлж байна. АМЕП 2 хөтөлбөрийг Австралийн Гадаад хэрэг, худалдааны яам (Австралийн тусламжийн хөтөлбөр) санхүүжүүлж, Адам Смит Интернэйшнл зөвлөх компани хэрэгжүүлж байна. Агуулгыг "ЭРДЭС БАЯЛАГ-ЭМЭГТЭЙЧҮҮДИЙН ХОЛБОО" ТББ-ын зөвлөхүүдийн баг боловсруулав.

www.wams.mn
women.mrm@gmail.com
https://www.facebook.com/WomenInMineralSectorMongolia
@women_mining

Намайг уншуулна уу

МОНГОЛ УЛСЫН ЗАСГИЙН ГАЗАР
УУЛ УУРХАЙ ХҮНД ҮЙЛДВЭРИЙН ЯАМ

Australian Aid

AMEP
Australia Mongolia Extractives Program

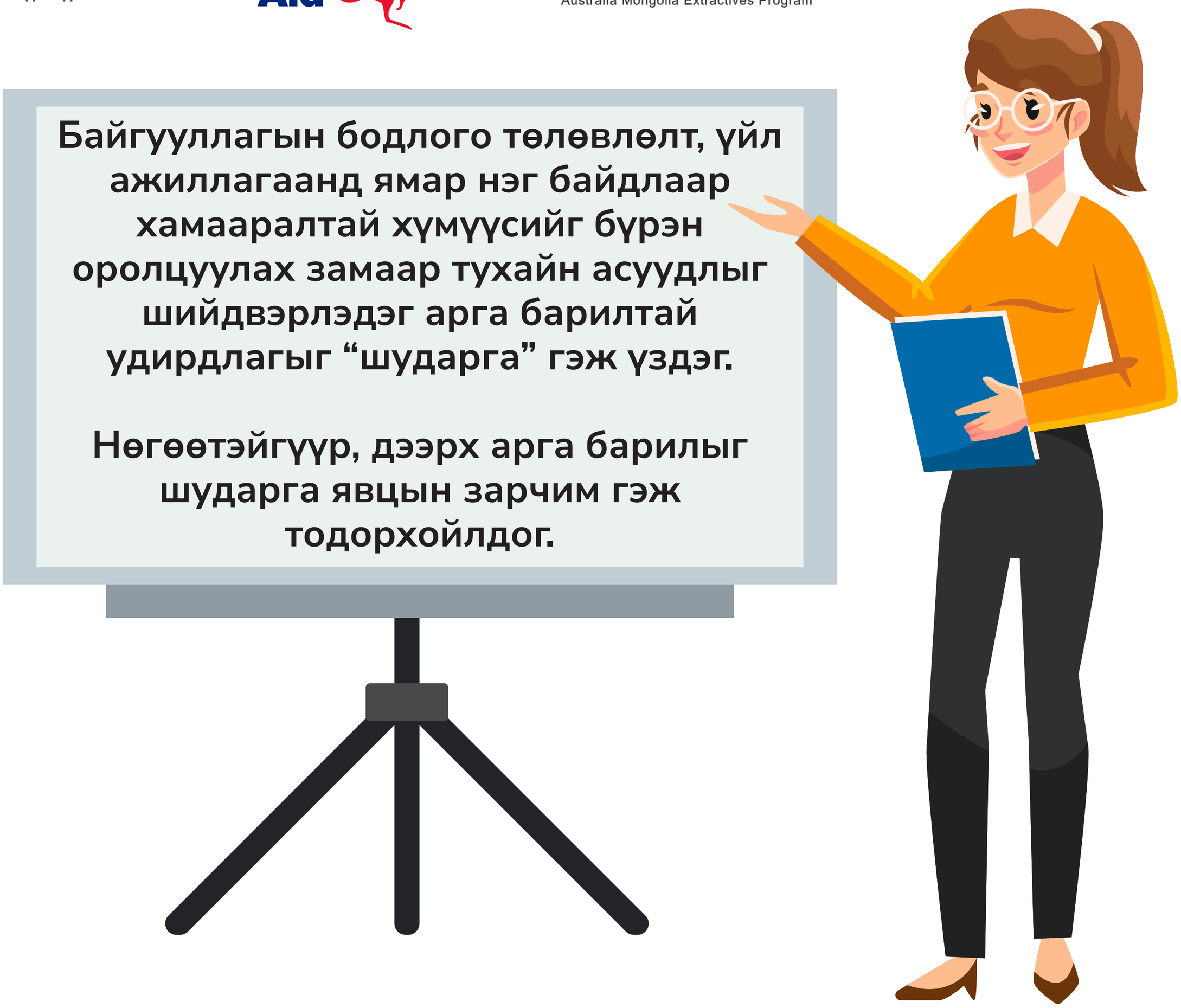

Шүүхийн шийдвэр яаж гарвал хүмүүс **“Шударга”** гэж дүгнэдгийг эрдэмтэд олон жил судалжээ. Судалгааны үр дүнд, дараах гурван зарчмыг баримталбал хүмүүс тухайн шийдвэр **“Шударга гарлаа”** гэж үздгийг олж тогтоожээ. Тэдгээр нь:

1. Гарсан шийдвэрийг холбоотой хүмүүст нь тайлбарлах
2. Шийдвэр гаргах явцад холбоотой хүмүүсийг нь оролцуулах
3. Хүлээлт тодорхой байх

ЭРДЭС БАЯЛГИЙН САЛБАРЫН ХҮНИЙ ЭРХ, ЖЕНДЭРИЙН ЦАХИМ СУРГАЛТЫН ХӨТӨЛБӨР

Монгол Улс, Австрали Улсын Засгийн газар хамтран “Австрали Монголын Эрдэс баялгийн салбарын хамтын ажиллагааны хөтөлбөр (АМЕП 2)”-ийг хэрэгжүүлж байна. АМЕП 2 хөтөлбөрийг Австралийн Гадаад хэрэг, худалдааны яам (Австралийн тусламжийн хөтөлбөр) санхүүжүүлж, Адам Смит Интернэйшнл зөвлөх компани хэрэгжүүлж байна. Агуулгыг "ЭРДЭС БАЯЛАГ-ЭМЭГТЭЙЧҮҮДИЙН ХОЛБОО" ТББ-ын зөвлөхүүдийн баг боловсруулав.

www.wams.mn
women.mrm@gmail.com
https://www.facebook.com/WomenInMineralSectorMongolia
@women_mining

Намайг уншуулна уу

МОНГОЛ УЛСЫН ЗАСГИЙН ГАЗАР
УУЛ УУРХАЙ ХҮНД ҮЙЛДВЭРИЙН ЯАМ

Australian Aid

AMEP
Australia Mongolia Extractives Program

Эрдэс баялгийн салбарын ажилтан ТА ажлын байраа дараах байдлаар урлах боломжтой.

- Үүргээ урлахуй
- Харилцаагаа урлахуй
- Хандлагаа урлахуй

ЭРДЭС БАЯЛГИЙН САЛБАРЫН ХҮНИЙ ЭРХ, ЖЕНДЭРИЙН ЦАХИМ СУРГАЛТЫН ХӨТӨЛБӨР

Монгол Улс, Австрали Улсын Засгийн газар хамтран "Австрали Монголын Эрдэс баялгийн салбарын хамтын ажиллагааны хөтөлбөр (АМЕП 2)"-ийг хэрэгжүүлж байна. АМЕП 2 хөтөлбөрийг Австралийн Гадаад хэрэг, худалдааны яам (Австралийн тусламжийн хөтөлбөр) санхүүжүүлж, Адам Смит Интернэйшнл зөвлөх компани хэрэгжүүлж байна. Агуулгыг "ЭРДЭС БАЯЛАГ-ЭМЭГТЭЙЧҮҮДИЙН ХОЛБОО" ТББ-ын зөвлөхүүдийн баг боловсруулав.

www.wams.mn
women.mrm@gmail.com
https://www.facebook.com/WomenInMineralSectorMongolia
@women_mining

Намайг уншуулна уу

УУЛ УУРХАЙ ХҮНД ҮЙЛДВЭРИЙН ЯАМ

Australian Aid

AMEP
Australia Mongolia Extractives Program

Олон Улсын Хөдөлмөрийн байгууллагын

ЗОХИСТОЙ ХӨДӨЛМӨР ЭРХЛЭЛТИЙН ШАЛГУУР нь:

- Ижил тэгш, шударга цалин хөлс
- Баталгаат, аюулгүй, хүнд ээлтэй ажлын байр
- Хүн бүрийн олон талт, ялгаатай байдлыг харгалзан үзэж, эрх тэгш оролцоо, адилхан нөхцөл боломж олгох
- Ажилтнууд болон тэдний гэр бүлийн нийгмийн хамгаалалд анхаарал тавих
- Хувь хүн хөгжих, ирээдүйгээ тодорхойлох, нийгмийн идэвхтэй гишүүн байхад нь дэмжлэг үзүүлэх
- Ажилтнууд санаа бодлоо чөлөөтэй илэрхийлэх, эвлэлдэн нэгдэх, дуу хоолойгоо хүргэх

ЭРДЭС БАЯЛГИЙН САЛБАРЫН ХҮНИЙ ЭРХ, ЖЕНДЭРИЙН ЦАХИМ СУРГАЛТЫН ХӨТӨЛБӨР

Монгол Улс, Австрали Улсын Засгийн газар хамтран "Австрали Монголын Эрдэс баялгийн салбарын хамтын ажиллагааны хөтөлбөр (АМЕП 2)"-ийг хэрэгжүүлж байна. АМЕП 2 хөтөлбөрийг Австралийн Гадаад хэрэг, худалдааны яам (Австралийн тусламжийн хөтөлбөр) санхүүжүүлж, Адам Смит Интернэйшнл зөвлөх компани хэрэгжүүлж байна. Агуулгыг "ЭРДЭС БАЯЛАГ-ЭМЭГТЭЙЧҮҮДИЙН ХОЛБОО" ТББ-ын зөвлөхүүдийн баг боловсруулав.

www.wams.mn
women.mrm@gmail.com
https://www.facebook.com/WomenInMineralSectorMongolia
@women_mining

Намайг уншуулна уу

УУЛ УУРХАЙ ХҮНД ҮЙЛДВЭРИЙН ЯАМ

Australian Aid

AMEP
Australia Mongolia Extractives Program

Хүний эрхийн МАГАДЛАН ШИНЖИЛГЭЭ хийх үе шат:

A Бизнесийн үйл ажиллагаанаас хүний эрхэд үзүүлж буй сөрөг нөлөөг тодорхойлох, үнэлэх

B Тодорхойлсон хүний эрхийн сөрөг нөлөөлөл, зөрчлөөс урьдчилан сэргийлэх, бууруулах, арилгахтай холбоотой үйл ажиллагааны төлөвлөгөө боловсруулж, хэрэгжүүлэх

C Үйл ажиллагааны хэрэгжилтэд тогтмол хяналт тавих

D Хүний эрхийн магадлан шинжилгээг хийх явц, үр дүнг олон нийтэд нээлттэй, ил тод мэдээлэх

НҮБ-ын Бизнес ба Хүний эрхийн удирдах зарчмуудаас...

ЭРДЭС БАЯЛГИЙН САЛБАРЫН ХҮНИЙ ЭРХ, ЖЕНДЭРИЙН ЦАХИМ СУРГАЛТЫН ХӨТӨЛБӨР

Монгол Улс, Австрали Улсын Засгийн газар хамтран "Австрали Монголын Эрдэс баялгийн салбарын хамтын ажиллагааны хөтөлбөр (АМЕП 2)"-ийг хэрэгжүүлж байна. АМЕП 2 хөтөлбөрийг Австралийн Гадаад хэрэг, худалдааны яам (Австралийн тусламжийн хөтөлбөр) санхүүжүүлж, Адам Смит Интернэйшнл зөвлөх компани хэрэгжүүлж байна. Агуулгыг "ЭРДЭС БАЯЛАГ-ЭМЭГТЭЙЧҮҮДИЙН ХОЛБОО" ТББ-ын зөвлөхүүдийн баг боловсруулав.

www.wams.mn
women.mrm@gmail.com
https://www.facebook.com/WomenInMineralSectorMongolia
@women_mining

Намайг уншуулна уу

МОНГОЛ УЛСЫН ЗАСГИЙН ГАЗАР
УУЛ УУРХАЙ ХҮНД ҮЙЛДВЭРИЙН ЯАМ

Australian Aid

AMEP
Australia Mongolia Extractives Program

ХҮНИЙ ЭРХИЙН МАГАДЛАН ШИНЖИЛГЭЭ

гэдэг нь бизнесийн байгууллага үйл ажиллагаагаараа дамжуулан хүний эрхэд сөрөг нөлөө үзүүлэх, зөрчихөөс урьдчилан сэргийлэх, гарсан зөрчлийг илрүүлэх, бууруулах, арилгах, зөрчигдсөн эрхийг нь сэргээх зорилгоор үйл ажиллагаандаа цогц магадлан шинжилгээ хийхийг хэлнэ.

НҮБ-ын Бизнес ба Хүний эрхийн удирдах зарчмуудаас...

ЭРДЭС БАЯЛГИЙН САЛБАРЫН ХҮНИЙ ЭРХ, ЖЕНДЭРИЙН ЦАХИМ СУРГАЛТЫН ХӨТӨЛБӨР

Монгол Улс, Австрали Улсын Засгийн газар хамтран "Австрали Монголын Эрдэс баялгийн салбарын хамтын ажиллагааны хөтөлбөр (АМЕП 2)"-ийг хэрэгжүүлж байна. АМЕП 2 хөтөлбөрийг Австралийн Гадаад хэрэг, худалдааны яам (Австралийн тусламжийн хөтөлбөр) санхүүжүүлж, Адам Смит Интернэйшнл зөвлөх компани хэрэгжүүлж байна. Агуулгыг "ЭРДЭС БАЯЛАГ-ЭМЭГТЭЙЧҮҮДИЙН ХОЛБОО" ТББ-ын зөвлөхүүдийн баг боловсруулав.

www.wams.mn
women.mrm@gmail.com
https://www.facebook.com/WomenInMineralSectorMongolia
@women_mining

Намайг уншуулна уу

МОНГОЛ УЛСЫН ЗАСГИЙН ГАЗАР
УУЛ УУРХАЙ ХҮНД ҮЙЛДВЭРИЙН ЯАМ

Australian Aid

AMEP
Australia Mongolia Extractives Program

Бизнесийн байгууллагууд хүний эрхийн магадлан шинжилгээг үр дүнтэй, тогтмол хийж, өөрсдийн үйл ажиллагаанд нэвтрүүлснээр дараах эерэг үр дүн бий болно.

- Байгууллагын дотоод хяналтын тогтолцоо, эрсдэлийн удирдлагын менежмент сайжирна.
- Хүний эрх, байгаль орчин, уур амьсгалын өөрчлөлт, жендэрийн эрх тэгш байдал, авлига, хээл хахуулиас ангид орчин гэх мэт нийгэмд үнэ цэнэ авчрах эерэг нөлөөлөл бий болж, компанийн тогтвортой, хариуцлагатай засаглал бэхжинэ.
- Ажлын таатай орчин, ажилтнуудын эерэг хандлага бий болж, тогтвор суурьшилтай ажиллах хүний нөөц бүрдэнэ.
- Бизнесийн байгууллагын нийгэм дэх нэр хүнд өсөж, үр дүнд нь компанийн бүтээгдэхүүн, үйлчилгээний борлуулалт нэмэгдэнэ.

НҮБ-ын Бизнес ба Хүний эрхийн удирдах зарчмуудаас...

ЭРДЭС БАЯЛГИЙН САЛБАРЫН ХҮНИЙ ЭРХ, ЖЕНДЭРИЙН ЦАХИМ СУРГАЛТЫН ХӨТӨЛБӨР

Монгол Улс, Австрали Улсын Засгийн газар хамтран "Австрали Монголын Эрдэс баялгийн салбарын хамтын ажиллагааны хөтөлбөр (АМЕП 2)"-ийг хэрэгжүүлж байна. АМЕП 2 хөтөлбөрийг Австралийн Гадаад хэрэг, худалдааны яам (Австралийн тусламжийн хөтөлбөр) санхүүжүүлж, Адам Смит Интернэйшнл зөвлөх компани хэрэгжүүлж байна. Агуулгыг "ЭРДЭС БАЯЛАГ-ЭМЭГТЭЙЧҮҮДИЙН ХОЛБОО" ТББ-ын зөвлөхүүдийн баг боловсруулав.

www.wams.mn
women.mrm@gmail.com
https://www.facebook.com/WomenInMineralSectorMongolia
@women_mining

Намайг уншуулна уу

МОНГОЛ УЛСЫН ЗАСГИЙН ГАЗАР
УУЛ УУРХАЙ ХҮНД ҮЙЛДВЭРИЙН ЯАМ

Australian Aid

AMEP
Australia Mongolia Extractives Program

АНУ-ын Иллинойсийн их сургуулийн багш Луис Ровиц /Louis Rowitz, 2013/ манлайллын тухай номондоо:

“21 10 дүгээр зуунд удирдагч хүн дараах ур чадварыг эзэмшсэн байх ёстой гэж үзжээ.”

1. Мэдлэгийн эх үүсвэр байх
2. Шинийг санаачлагч, бүтээлч байх
3. Алсын хараагаа тодорхойлж, бусдад түгээн, эрхэм зорилгодоо үнэнч, тууштай байгаагаа үлгэрлэн харуулах чадвартай байх
4. Хамтын ажиллагааг хөхиүлэн дэмжих чадвартай байх
5. Энтрепренер чадвартай байх
6. Системээр сэтгэгч байх
7. Ач холбогдлыг эрэмбэлж чаддаг байх
8. Нөхөрлөл, баг бүрдүүлдэг байх
9. Шинэ санаагаа ажил хэрэг болгодог, сүүлийн үеийн удирдлагын арга барилуудыг эзэмшсэн байх
10. Байгууллага дотроо бусдын хувьд хамтрагч, найз, хүмүүнлэг байх.

ЭРДЭС БАЯЛГИЙН САЛБАРЫН ХҮНИЙ ЭРХ, ЖЕНДЭРИЙН ЦАХИМ СУРГАЛТЫН ХӨТӨЛБӨР

Монгол Улс, Австрали Улсын Засгийн газар хамтран “Австрали Монголын Эрдэс баялгийн салбарын хамтын ажиллагааны хөтөлбөр (АМЕП 2)”-ийг хэрэгжүүлж байна. АМЕП 2 хөтөлбөрийг Австралийн Гадаад хэрэг, худалдааны яам (Австралийн тусламжийн хөтөлбөр) санхүүжүүлж, Адам Смит Интернэйшнл зөвлөх компани хэрэгжүүлж байна. Агуулгыг "ЭРДЭС БАЯЛАГ-ЭМЭГТЭЙЧҮҮДИЙН ХОЛБОО" ТББ-ын зөвлөхүүдийн баг боловсруулав.

www.wams.mn
women.mrm@gmail.com
https://www.facebook.com/WomenInMineralSectorMongolia
@women_mining

Намайг уншуулна уу

МОНГОЛ УЛСЫН ЗАСГИЙН ГАЗАР
УУЛ УУРХАЙ ХҮНД ҮЙЛДВЭРИЙН ЯАМ

Australian Aid

AMEP
Australia Mongolia Extractives Program

- Хүн бүр тантай адилхан онцгой, өвөрмөц, хосгүй...
- Хэвшмэл сэтгэлгээ, хуучинсаг итгэл үнэмшил...
- Хамтын ажиллагаа, тэгш боломж...

- Монгол Улсын Үндсэн хуулийн эрх, үүргийн шүтэн барилдлага...
- Ганц хүний мэдлэг үргэлж хязгаарлагдмал...
- Хүний эрхийг зөрчихөөс зайлсхийх нь компаниудын үүрэг...

- Манлайлагчийн шинж чанар, баримтлах зарчим...
- Итгэлцэлд тулгуурласан хамтын ажиллагаа...
- Нийгмийн дэг жаяг...
- Шударга явцын зарчим...

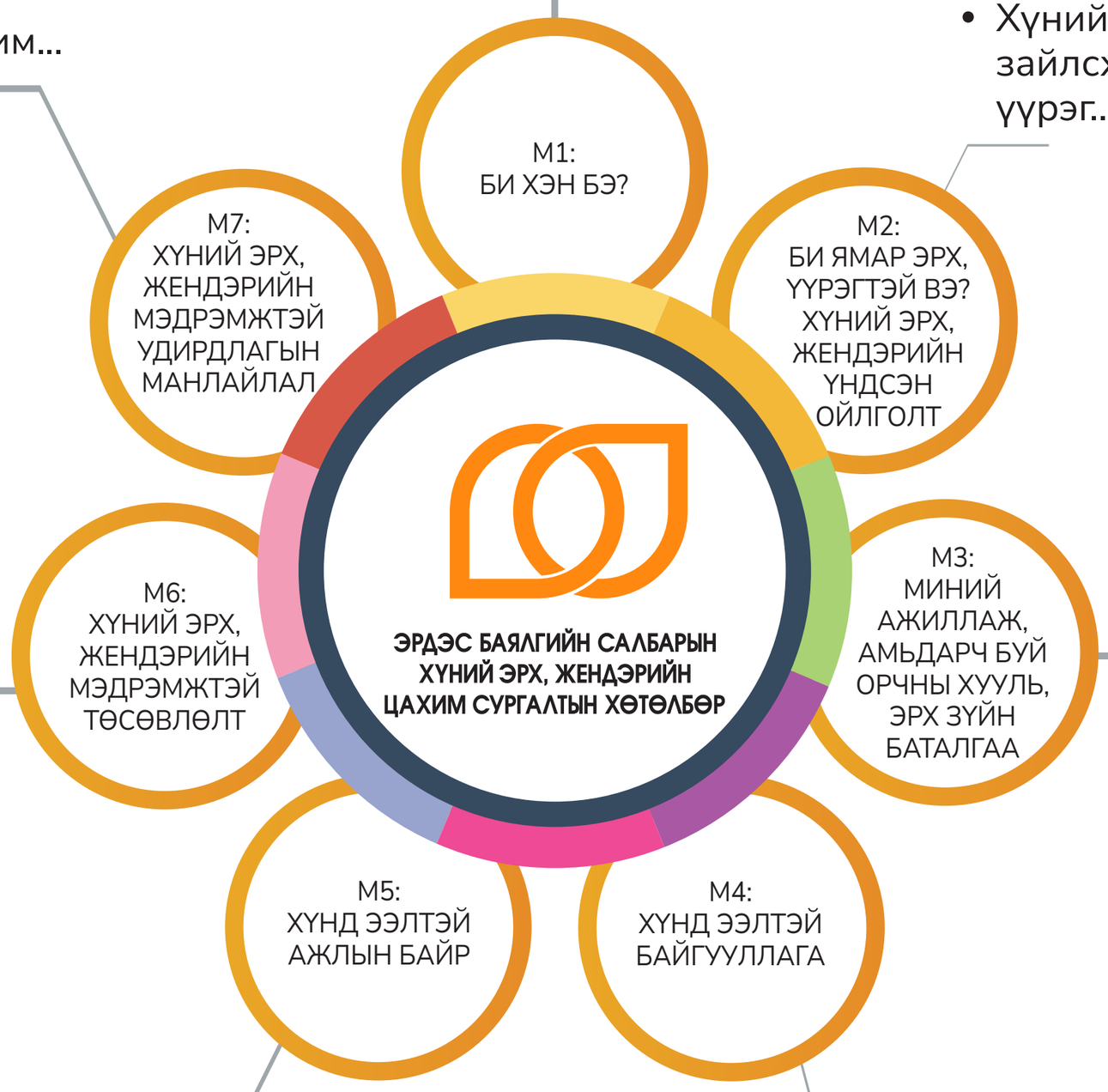

- Хүнд ээлтэй байгууллага бий болгох хөрөнгийн баталгаа...
- Эрэгтэй, эмэгтэй хүмүүсийн ялгаатай хэрэгцээ, шаардлагыг төсвийн бодлогоор хангах арга зам...
- Байгууллагын хүртэх үр өгөөж...

- Хууль хэрхэн хэрэгждэг вэ? Ажилтанд хэрэгтэй ч хэрэгждэггүй хуулиуд...
- Ажилтны гэр бүл, сэтгэл зүйн нөхцөл байдал...
- Ажлын байран дахь хууль, эрх зүйн асуудлууд...

- Байгууллагын соёл...
- Харилцан итгэлцэл, хамтын ажиллагаа...
- Хүнд ээлтэй удирдлагын тогтолцоо...

- Зохистой хөдөлмөр эрхлэлт...
- Ажилтан, ажил олгогчийн эрх, үүрэг...
- Ажлын байраа урлахуй...
- Хүний эрхийн магадлан шинжилгээ...

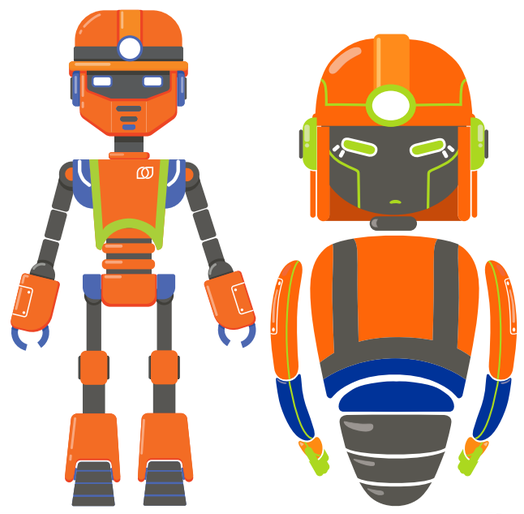

ЭРДЭС БАЯЛГИЙН САЛБАРЫН ХҮНИЙ ЭРХ, ЖЕНДЭРИЙН ЦАХИМ СУРГАЛТЫН ХӨТӨЛБӨР

Монгол Улс, Австрали Улсын Засгийн газар хамтран "Австрали Монголын Эрдэс баялгийн салбарын хамтын ажиллагааны хөтөлбөр (АМЕП 2)"-ийг хэрэгжүүлж байна. АМЕП 2 хөтөлбөрийг Австралийн Гадаад хэрэг, худалдааны яам (Австралийн тусламжийн хөтөлбөр) санхүүжүүлж, Адам Смит Интернэйшнл зөвлөх компани хэрэгжүүлж байна. Агуулгыг "ЭРДЭС БАЯЛАГ-ЭМЭГТЭЙЧҮҮДИЙН ХОЛБОО" ТББ-ын зөвлөхүүдийн баг боловсруулав.

www.wams.mn
women.mrm@gmail.com
https://www.facebook.com/WomenInMineralSectorMongolia
@women_mining

Намайг уншуулна уу